

DATOS ECONÓMICOS DE LAS ENTIDADES LOCALES DE LA RIOJA

Entidad Local: Pradejón

Nº habitantes: 3910

PRESUPUESTO INICIAL DEL EJERCICIO 2021

GASTOS

CAPÍTULOS	CRÉDITOS	(%)
I. Personal	784.087,00	19,13%
II. Bienes corrientes	1.395.300,00	34,04%
III. Financieros	24.441,00	0,60%
IV. Transf. Corrientes	320.100,00	7,81%
TOTAL OP. CORR.	2.523.928,00	61,58%
VI. Inver. Reales	1.386.000,00	33,82%
VII. Transf. de Capital	0,00	0,00%
VIII. Activos Fros.	0,00	0,00%
IX. Pasivos Fros.	188.773,00	4,61%
TOTAL OP.CAPITAL	1.574.773,00	38,42%
TOTAL GASTOS	4.098.701,00	100,00%

INGRESOS

CAPÍTULOS	PREVISIONES	(%)
I. Impuestos Directos	1.361.801,00	33,08%
II. Imp. Indirectos	150.000,00	3,64%
III. Tasas y otros Ingr.	773.908,00	18,80%
IV. Transf. Corrientes	913.392,00	22,19%
V. Ingr. Patrimoniales	29.500,00	0,72%
TOTAL OP. CORR.	3.228.601,00	78,43%
VI. Enaj. Inv. Reales	229.000,00	5,56%
VII. Transf. de Capital	159.100,00	3,86%
VIII. Activos Fros.	0,00	0,00%
IX. Pasivos Fros.	500.000,00	12,15%
TOTAL OP.CAPITAL	888.100,00	21,57%
TOTAL INGRESOS	4.116.701,00	100,00%

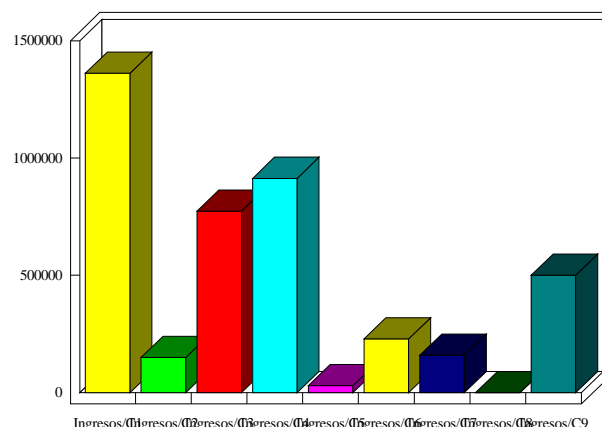
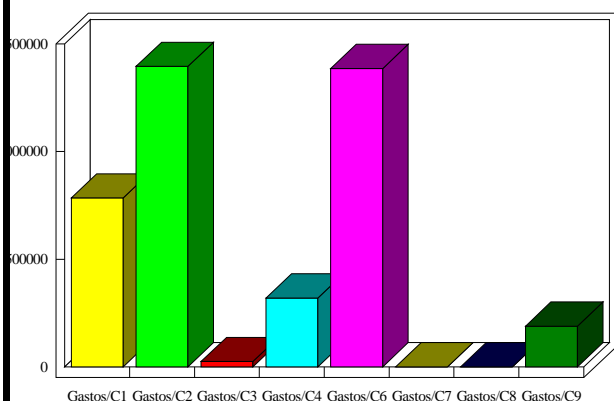

INDICADORES PRESUPUESTARIOS

Ahorro Bruto:	729.114,00	Indice Endeudamiento:	6,60%
Ahorro Neto:	515.900,00	Inversiones realizadas/hb.:	354,48