

# DATOS ECONÓMICOS DE LAS ENTIDADES LOCALES DE LA RIOJA

**Entidad Local: Entrena**

**Nº habitantes: 1545**

## PRESUPUESTO INICIAL DEL EJERCICIO 2021

### GASTOS

CAPÍTULOS	CRÉDITOS	(%)
I. Personal	282.887,69	16,16%
II. Bienes corrientes	569.012,31	32,51%
III. Financieros	5.000,00	0,29%
IV. Transf. Corrientes	193.600,00	11,06%
<b>TOTAL OP. CORR.</b>	<b>1.050.500,00</b>	<b>60,01%</b>
VI. Inver. Reales	607.000,00	34,68%
VII. Transf. de Capital	35000,00	2,00%
VIII. Activos Fros.	0,00	0,00%
IX. Pasivos Fros.	58.000,00	3,31%
<b>TOTAL OP.CAPITAL</b>	<b>700.000,00</b>	<b>39,99%</b>
<b>TOTAL GASTOS</b>	<b>1.750.500,00</b>	<b>100,00%</b>

### INGRESOS

CAPÍTULOS	PREVISIONES	(%)
I. Impuestos Directos	589.000,00	33,65%
II. Imp. Indirectos	18.000,00	1,03%
III. Tasas y otros Ingr.	345.900,00	19,76%
IV. Transf. Corrientes	317.000,00	18,11%
V. Ingr. Patrimoniales	80.600,00	4,60%
<b>TOTAL OP. CORR.</b>	<b>1.350.500,00</b>	<b>77,15%</b>
VI. Enaj. Inv. Reales	10.000,00	0,57%
VII. Transf. de Capital	250.000,00	14,28%
VIII. Activos Fros.	0,00	0,00%
IX. Pasivos Fros.	140.000,00	8,00%
<b>TOTAL OP.CAPITAL</b>	<b>400.000,00</b>	<b>22,85%</b>
<b>TOTAL INGRESOS</b>	<b>1.750.500,00</b>	<b>100,00%</b>

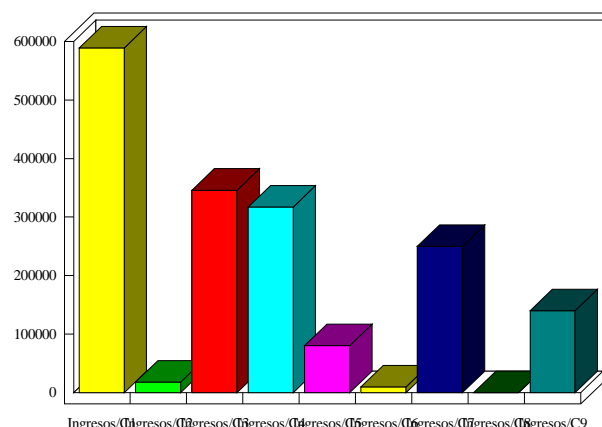
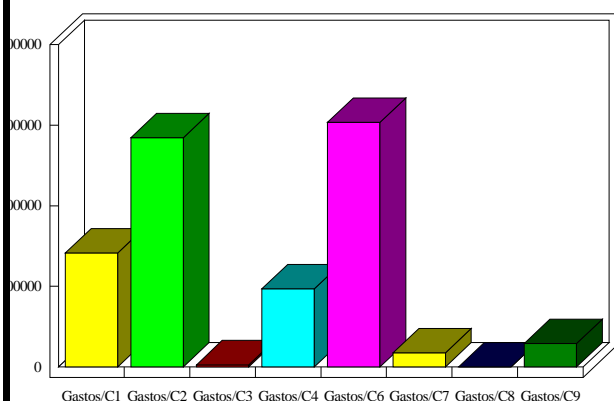

### INDICADORES PRESUPUESTARIOS

<b>Ahorro Bruto:</b>	305.000,00	<b>Indice Endeudamiento:</b>	4,66%
<b>Ahorro Neto:</b>	242.000,00	<b>Inversiones realizadas/hb.:</b>	392,88