

# DATOS ECONÓMICOS DE LAS ENTIDADES LOCALES DE LA RIOJA

**Entidad Local: Cihuri**

**N° habitantes: 177**

## PRESUPUESTO INICIAL DEL EJERCICIO 2021

### GASTOS

CAPÍTULOS	CRÉDITOS	(%)
I. Personal	139.244,76	26,78%
II. Bienes corrientes	235.800,00	45,35%
III. Financieros	500,00	0,10%
IV. Transf. Corrientes	9.000,00	1,73%
<b>TOTAL OP. CORR.</b>	<b>384.544,76</b>	<b>73,95%</b>
VI. Inver. Reales	135.455,24	26,05%
VII. Transf. de Capital	0,00	0,00%
VIII. Activos Fros.	0,00	0,00%
IX. Pasivos Fros.	0,00	0,00%
<b>TOTAL OP.CAPITAL</b>	<b>135.455,24</b>	<b>26,05%</b>
<b>TOTAL GASTOS</b>	<b>520.000,00</b>	<b>100,00%</b>

### INGRESOS

CAPÍTULOS	PREVISIONES	(%)
I. Impuestos Directos	242.200,00	46,58%
II. Imp. Indirectos	20.000,00	3,85%
III. Tasas y otros Ingr.	132.000,00	25,38%
IV. Transf. Corrientes	52.500,00	10,10%
V. Ingr. Patrimoniales	25.300,00	4,87%
<b>TOTAL OP. CORR.</b>	<b>472.000,00</b>	<b>90,77%</b>
VI. Enaj. Inv. Reales	0,00	0,00%
VII. Transf. de Capital	48.000,00	9,23%
VIII. Activos Fros.	0,00	0,00%
IX. Pasivos Fros.	0,00	0,00%
<b>TOTAL OP.CAPITAL</b>	<b>48.000,00</b>	<b>9,23%</b>
<b>TOTAL INGRESOS</b>	<b>520.000,00</b>	<b>100,00%</b>

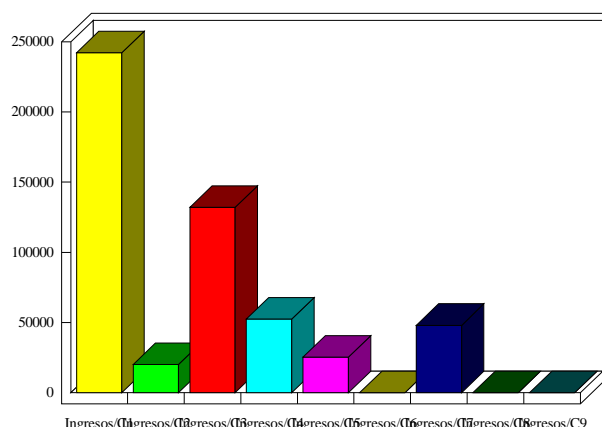
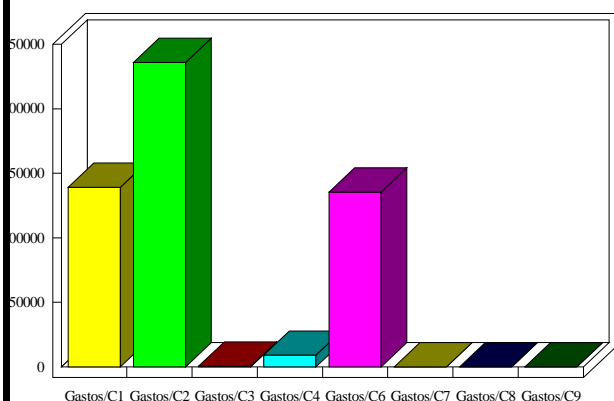

### INDICADORES PRESUPUESTARIOS

Ahorro Bruto:	87.955,24	Indice Endeudamiento:	0,11%
Ahorro Neto:	87.455,24	Inversiones realizadas/hb.:	765,28