

DATOS ECONÓMICOS DE LAS ENTIDADES LOCALES DE LA RIOJA

Entidad Local: Cenicero

N° habitantes: 2086

PRESUPUESTO INICIAL DEL EJERCICIO 2021

GASTOS

CAPÍTULOS	CRÉDITOS	(%)
I. Personal	611.905,75	27,92%
II. Bienes corrientes	1.207.426,53	55,10%
III. Financieros	52.500,00	2,40%
IV. Transf. Corrientes	63.011,49	2,88%
TOTAL OP. CORR.	1.934.843,77	88,29%
VI. Inver. Reales	167.506,73	7,64%
VII. Transf. de Capital	0,00	0,00%
VIII. Activos Fros.	0,00	0,00%
IX. Pasivos Fros.	89.000,00	4,06%
TOTAL OP.CAPITAL	256.506,73	11,71%
TOTAL GASTOS	2.191.350,50	100,00%

INGRESOS

CAPÍTULOS	PREVISIONES	(%)
I. Impuestos Directos	1.051.470,00	47,98%
II. Imp. Indirectos	10.000,00	0,46%
III. Tasas y otros Ingr.	575.000,00	26,24%
IV. Transf. Corrientes	436.867,50	19,94%
V. Ingr. Patrimoniales	33.200,00	1,52%
TOTAL OP. CORR.	2.106.537,50	96,13%
VI. Enaj. Inv. Reales	10.000,00	0,46%
VII. Transf. de Capital	74.813,00	3,41%
VIII. Activos Fros.	0,00	0,00%
IX. Pasivos Fros.	0,00	0,00%
TOTAL OP.CAPITAL	84.813,00	3,87%
TOTAL INGRESOS	2.191.350,50	100,00%

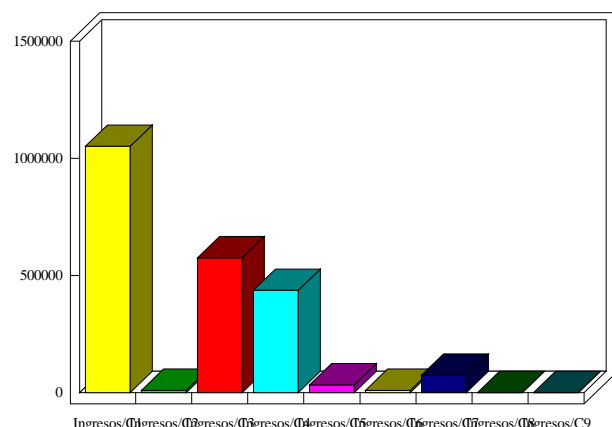
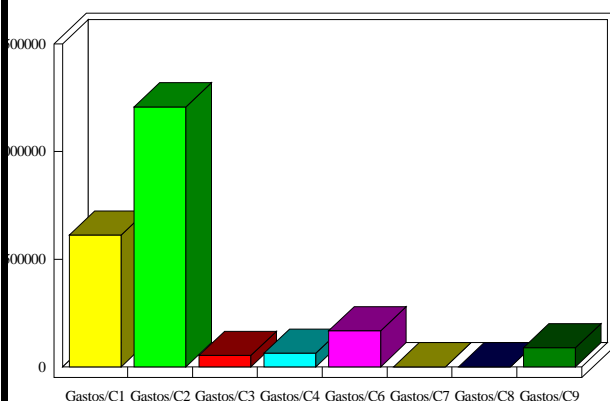

INDICADORES PRESUPUESTARIOS

Ahorro Bruto:	224.193,73	Indice Endeudamiento:	6,72%
Ahorro Neto:	82.693,73	Inversiones realizadas/hb.:	80,30