

DATOS ECONÓMICOS DE LAS ENTIDADES LOCALES DE LA RIOJA

Entidad Local: Alesanco

N° habitantes: 504

PRESUPUESTO INICIAL DEL EJERCICIO 2021

GASTOS

CAPÍTULOS	CRÉDITOS	(%)
I. Personal	141.447,69	15,20%
II. Bienes corrientes	461.870,00	49,62%
III. Financieros	0,00	0,00%
IV. Transf. Corrientes	30.716,56	3,30%
TOTAL OP. CORR.	634.034,25	68,11%
VI. Inver. Reales	296.811,14	31,89%
VII. Transf. de Capital	0,00	0,00%
VIII. Activos Fros.	0,00	0,00%
IX. Pasivos Fros.	0,00	0,00%
TOTAL OP.CAPITAL	296.811,14	31,89%
TOTAL GASTOS	930.845,39	100,00%

INGRESOS

CAPÍTULOS	PREVISIONES	(%)
I. Impuestos Directos	409.516,30	43,87%
II. Imp. Indirectos	10.000,00	1,07%
III. Tasas y otros Ingr.	156.987,04	16,82%
IV. Transf. Corrientes	123.235,00	13,20%
V. Ingr. Patrimoniales	27.050,00	2,90%
TOTAL OP. CORR.	726.788,34	77,87%
VI. Enaj. Inv. Reales	2.000,00	0,21%
VII. Transf. de Capital	204.593,81	21,92%
VIII. Activos Fros.	0,00	0,00%
IX. Pasivos Fros.	0,00	0,00%
TOTAL OP.CAPITAL	206.593,81	22,13%
TOTAL INGRESOS	933.382,15	100,00%

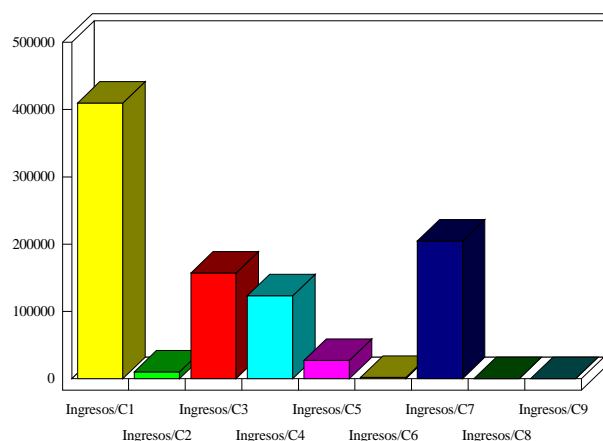
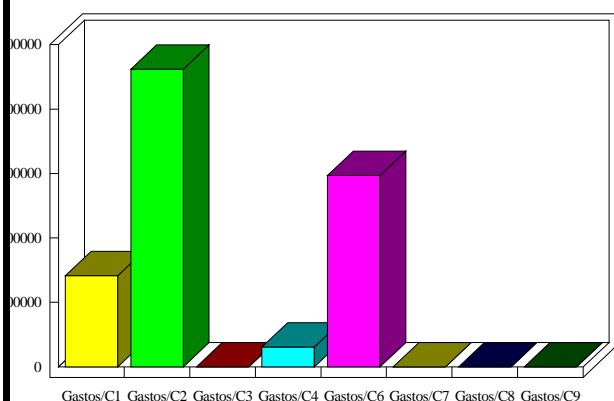

INDICADORES PRESUPUESTARIOS

Ahorro Bruto:	92.754,09	Indice Endeudamiento:	0,00%
Ahorro Neto:	92.754,09	Inversiones realizadas/hb.:	588,91