

DATOS ECONÓMICOS DE LAS ENTIDADES LOCALES DE LA RIOJA

Entidad Local: Badarán

N° habitantes: 477

PRESUPUESTO INICIAL DEL EJERCICIO 2021

GASTOS

CAPÍTULOS	CRÉDITOS	(%)
I. Personal	125.780,00	17,43%
II. Bienes corrientes	303.200,00	42,01%
III. Financieros	1.200,00	0,17%
IV. Transf. Corrientes	34.850,00	4,83%
TOTAL OP. CORR.	465.030,00	64,43%
VI. Inver. Reales	256.700,00	35,57%
VII. Transf. de Capital	0,00	0,00%
VIII. Activos Fros.	0,00	0,00%
IX. Pasivos Fros.	0,00	0,00%
TOTAL OP.CAPITAL	256.700,00	35,57%
TOTAL GASTOS	721.730,00	100,00%

INGRESOS

CAPÍTULOS	PREVISIONES	(%)
I. Impuestos Directos	263.500,00	36,51%
II. Imp. Indirectos	50.000,00	6,93%
III. Tasas y otros Ingr.	137.130,00	19,00%
IV. Transf. Corrientes	121.000,00	16,77%
V. Ingr. Patrimoniales	5.600,00	0,78%
TOTAL OP. CORR.	577.230,00	79,98%
VI. Enaj. Inv. Reales	0,00	0,00%
VII. Transf. de Capital	144.500,00	20,02%
VIII. Activos Fros.	0,00	0,00%
IX. Pasivos Fros.	0,00	0,00%
TOTAL OP.CAPITAL	144.500,00	20,02%
TOTAL INGRESOS	721.730,00	100,00%

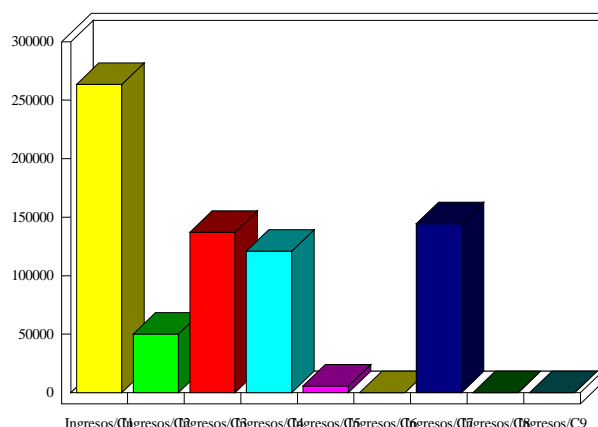
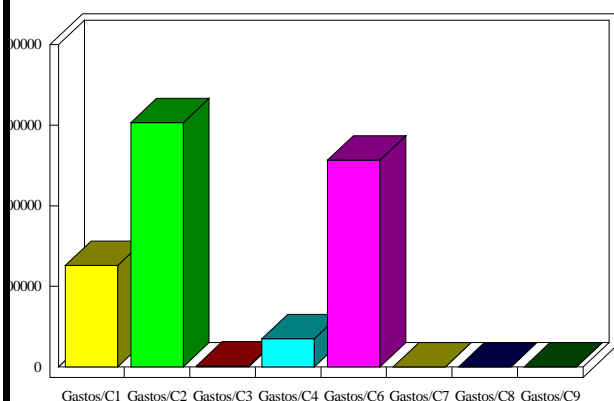

INDICADORES PRESUPUESTARIOS

Ahorro Bruto:	113.400,00	Indice Endeudamiento:	0,21%
Ahorro Neto:	112.200,00	Inversiones realizadas/hb.:	538,16