

DATOS ECONÓMICOS DE LAS ENTIDADES LOCALES DE LA RIOJA

Entidad Local: Viniegra de Abajo

Nº habitantes: 77

PRESUPUESTO INICIAL DEL EJERCICIO 2020

GASTOS

CAPÍTULOS	CRÉDITOS	(%)
I. Personal	25.000,00	6,76%
II. Bienes corrientes	194.000,00	52,43%
III. Financieros	0,00	0,00%
IV. Transf. Corrientes	40.000,00	10,81%
TOTAL OP. CORR.	259.000,00	70,00%
VI. Inver. Reales	111.000,00	30,00%
VII. Transf. de Capital	0,00	0,00%
VIII. Activos Fros.	0,00	0,00%
IX. Pasivos Fros.	0,00	0,00%
TOTAL OP.CAPITAL	111.000,00	30,00%
TOTAL GASTOS	370.000,00	100,00%

INGRESOS

CAPÍTULOS	PREVISIONES	(%)
I. Impuestos Directos	40.000,00	10,81%
II. Imp. Indirectos	18.000,00	4,86%
III. Tasas y otros Ingr.	44.000,00	11,89%
IV. Transf. Corrientes	75.000,00	20,27%
V. Ingr. Patrimoniales	65.000,00	17,57%
TOTAL OP. CORR.	242.000,00	65,41%
VI. Enaj. Inv. Reales	0,00	0,00%
VII. Transf. de Capital	128.000,00	34,59%
VIII. Activos Fros.	0,00	0,00%
IX. Pasivos Fros.	0,00	0,00%
TOTAL OP.CAPITAL	128.000,00	34,59%
TOTAL INGRESOS	370.000,00	100,00%

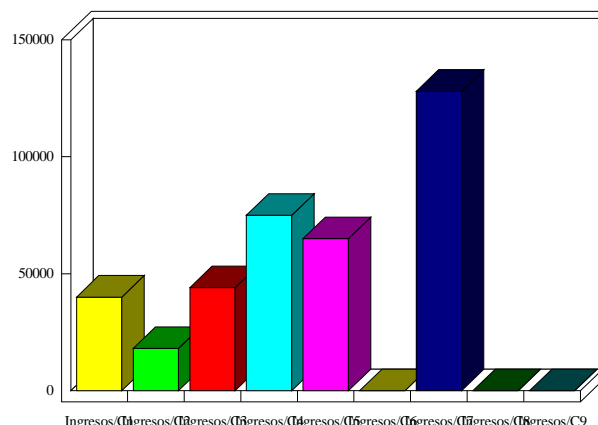
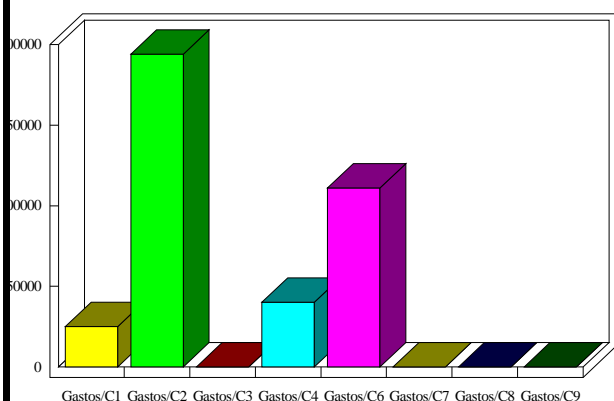

INDICADORES PRESUPUESTARIOS

Ahorro Bruto:	-17.000,00	Indice Endeudamiento:	0,00%
Ahorro Neto:	-17.000,00	Inversiones realizadas/hb.:	1.441,56