

# DATOS ECONÓMICOS DE LAS ENTIDADES LOCALES DE LA RIOJA

**Entidad Local: Tricio**

**N° habitantes: 380**

## PRESUPUESTO INICIAL DEL EJERCICIO 2020

### GASTOS

CAPÍTULOS	CRÉDITOS	(%)
I. Personal	78.600,00	11,15%
II. Bienes corrientes	156.300,00	22,18%
III. Financieros	2.850,00	0,40%
IV. Transf. Corrientes	23.000,00	3,26%
<b>TOTAL OP. CORR.</b>	<b>260.750,00</b>	<b>37,00%</b>
VI. Inver. Reales	432.000,00	61,30%
VII. Transf. de Capital	0,00	0,00%
VIII. Activos Fros.	0,00	0,00%
IX. Pasivos Fros.	12.000,00	1,70%
<b>TOTAL OP.CAPITAL</b>	<b>444.000,00</b>	<b>63,00%</b>
<b>TOTAL GASTOS</b>	<b>704.750,00</b>	<b>100,00%</b>

### INGRESOS

CAPÍTULOS	PREVISIONES	(%)
I. Impuestos Directos	179.300,00	25,44%
II. Imp. Indirectos	5.000,00	0,71%
III. Tasas y otros Ingr.	63.450,00	9,00%
IV. Transf. Corrientes	96.600,00	13,71%
V. Ingr. Patrimoniales	9.900,00	1,40%
<b>TOTAL OP. CORR.</b>	<b>354.250,00</b>	<b>50,27%</b>
VI. Enaj. Inv. Reales	0,00	0,00%
VII. Transf. de Capital	296.500,00	42,07%
VIII. Activos Fros.	0,00	0,00%
IX. Pasivos Fros.	54.000,00	7,66%
<b>TOTAL OP.CAPITAL</b>	<b>350.500,00</b>	<b>49,73%</b>
<b>TOTAL INGRESOS</b>	<b>704.750,00</b>	<b>100,00%</b>

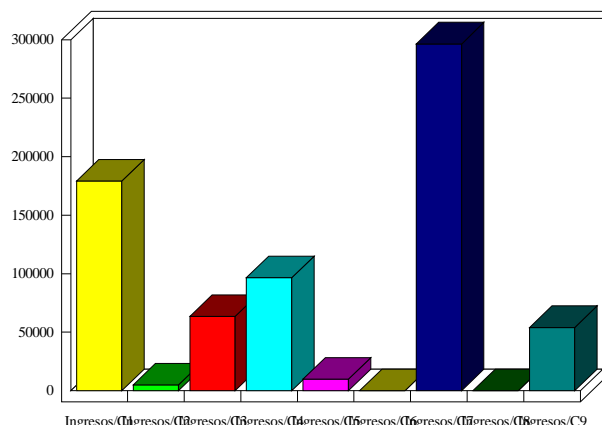
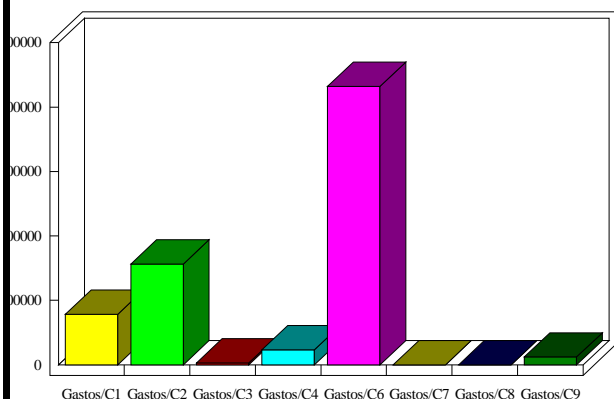

### INDICADORES PRESUPUESTARIOS

<b>Ahorro Bruto:</b>	96.350,00	<b>Indice Endeudamiento:</b>	4,19%
<b>Ahorro Neto:</b>	81.500,00	<b>Inversiones realizadas/hb.:</b>	1.136,84