

DATOS ECONÓMICOS DE LAS ENTIDADES LOCALES DE LA RIOJA

Entidad Local: Tobía

N° habitantes: 50

PRESUPUESTO INICIAL DEL EJERCICIO 2020

GASTOS

CAPÍTULOS	CRÉDITOS	(%)
I. Personal	30.811,96	10,31%
II. Bienes corrientes	41.755,05	13,97%
III. Financieros	3.500,00	1,17%
IV. Transf. Corrientes	22.783,36	7,62%
TOTAL OP. CORR.	98.850,37	33,08%
VI. Inver. Reales	200.000,00	66,92%
VII. Transf. de Capital	0,00	0,00%
VIII. Activos Fros.	0,00	0,00%
IX. Pasivos Fros.	0,00	0,00%
TOTAL OP.CAPITAL	200.000,00	66,92%
TOTAL GASTOS	298.850,37	100,00%

INGRESOS

CAPÍTULOS	PREVISIONES	(%)
I. Impuestos Directos	8.350,00	2,79%
II. Imp. Indirectos	3.155,05	1,06%
III. Tasas y otros Ingr.	4.860,00	1,63%
IV. Transf. Corrientes	20.300,00	6,79%
V. Ingr. Patrimoniales	74.185,32	24,82%
TOTAL OP. CORR.	110.850,37	37,09%
VI. Enaj. Inv. Reales	0,00	0,00%
VII. Transf. de Capital	188.000,00	62,91%
VIII. Activos Fros.	0,00	0,00%
IX. Pasivos Fros.	0,00	0,00%
TOTAL OP.CAPITAL	188.000,00	62,91%
TOTAL INGRESOS	298.850,37	100,00%

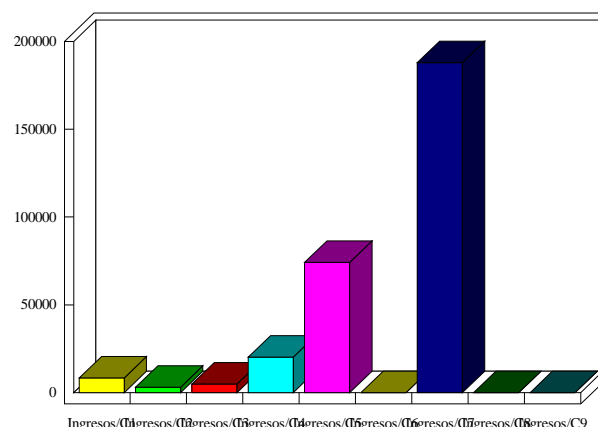
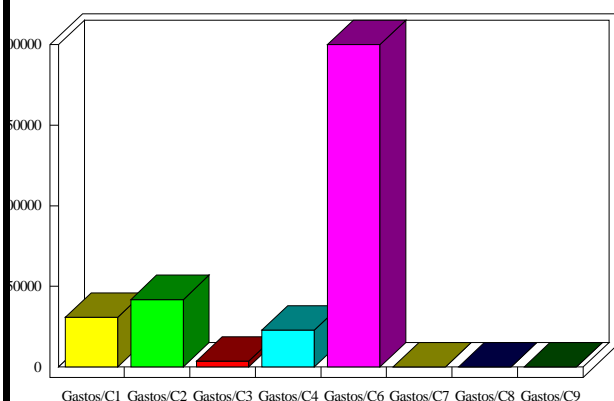

INDICADORES PRESUPUESTARIOS

Ahorro Bruto:	15.500,00	Indice Endeudamiento:	3,16%
Ahorro Neto:	12.000,00	Inversiones realizadas/hb.:	4.000,00