

DATOS ECONÓMICOS DE LAS ENTIDADES LOCALES DE LA RIOJA

Entidad Local: Sotés

N° habitantes: 294

PRESUPUESTO INICIAL DEL EJERCICIO 2020

GASTOS

CAPÍTULOS	CRÉDITOS	(%)
I. Personal	99.520,70	18,95%
II. Bienes corrientes	275.984,30	52,56%
III. Financieros	200,00	0,04%
IV. Transf. Corrientes	13.600,00	2,59%
TOTAL OP. CORR.	389.305,00	74,14%
VI. Inver. Reales	135.000,00	25,71%
VII. Transf. de Capital	800,00	0,15%
VIII. Activos Fros.	0,00	0,00%
IX. Pasivos Fros.	0,00	0,00%
TOTAL OP.CAPITAL	135.800,00	25,86%
TOTAL GASTOS	525.105,00	100,00%

INGRESOS

CAPÍTULOS	PREVISIONES	(%)
I. Impuestos Directos	280.000,00	53,32%
II. Imp. Indirectos	16.000,00	3,05%
III. Tasas y otros Ingr.	44.500,00	8,47%
IV. Transf. Corrientes	63.600,00	12,11%
V. Ingr. Patrimoniales	106.005,00	20,19%
TOTAL OP. CORR.	510.105,00	97,14%
VI. Enaj. Inv. Reales	0,00	0,00%
VII. Transf. de Capital	15.000,00	2,86%
VIII. Activos Fros.	0,00	0,00%
IX. Pasivos Fros.	0,00	0,00%
TOTAL OP.CAPITAL	15.000,00	2,86%
TOTAL INGRESOS	525.105,00	100,00%

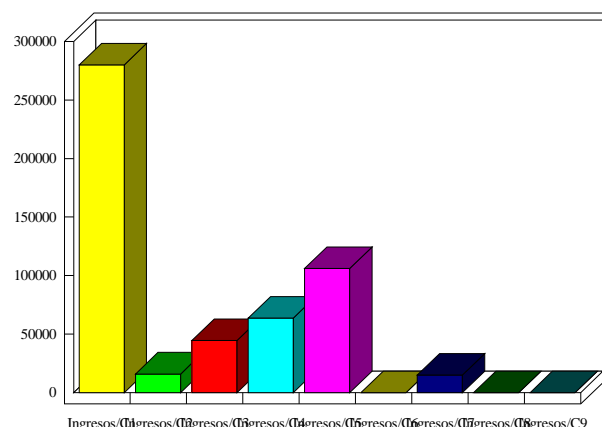
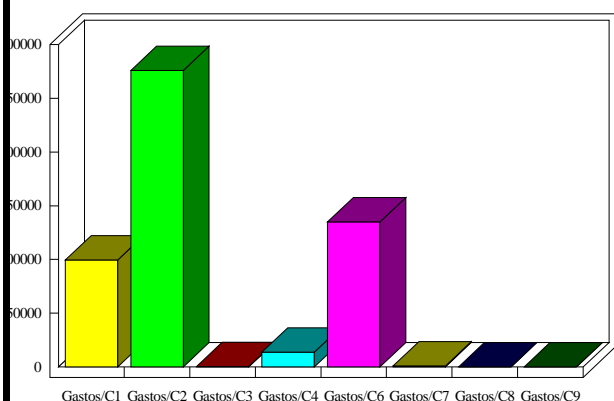

INDICADORES PRESUPUESTARIOS

Ahorro Bruto:	121.000,00	Indice Endeudamiento:	0,04%
Ahorro Neto:	120.800,00	Inversiones realizadas/hb.:	459,18