

DATOS ECONÓMICOS DE LAS ENTIDADES LOCALES DE LA RIOJA

Entidad Local: Villarejo

N° habitantes: 27

PRESUPUESTO INICIAL DEL EJERCICIO 2020

GASTOS

CAPÍTULOS	CRÉDITOS	(%)
I. Personal	15.410,00	16,43%
II. Bienes corrientes	33.655,00	35,87%
III. Financieros	300,00	0,32%
IV. Transf. Corrientes	1.450,00	1,55%
TOTAL OP. CORR.	50.815,00	54,17%
VI. Inver. Reales	43.000,00	45,83%
VII. Transf. de Capital	0,00	0,00%
VIII. Activos Fros.	0,00	0,00%
IX. Pasivos Fros.	0,00	0,00%
TOTAL OP.CAPITAL	43.000,00	45,83%
TOTAL GASTOS	93.815,00	100,00%

INGRESOS

CAPÍTULOS	PREVISIONES	(%)
I. Impuestos Directos	11.300,00	12,04%
II. Imp. Indirectos	26.900,00	28,67%
III. Tasas y otros Ingr.	22.000,00	23,45%
IV. Transf. Corrientes	0,00	0,00%
V. Ingr. Patrimoniales	6.115,00	6,52%
TOTAL OP. CORR.	66.315,00	70,69%
VI. Enaj. Inv. Reales	0,00	0,00%
VII. Transf. de Capital	27.500,00	29,31%
VIII. Activos Fros.	0,00	0,00%
IX. Pasivos Fros.	0,00	0,00%
TOTAL OP.CAPITAL	27.500,00	29,31%
TOTAL INGRESOS	93.815,00	100,00%

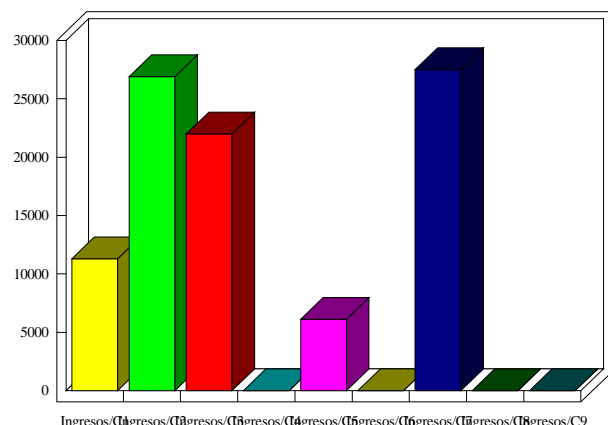
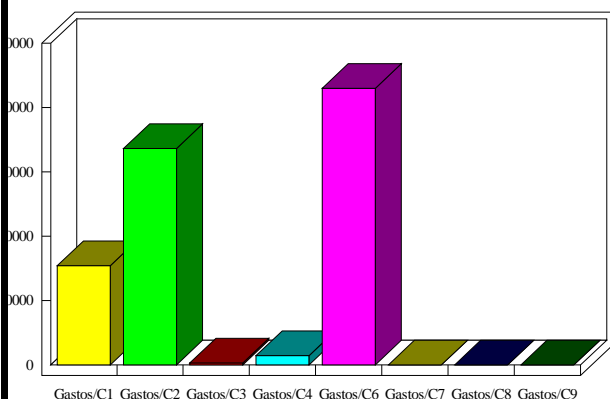

INDICADORES PRESUPUESTARIOS

Ahorro Bruto:	15.800,00	Indice Endeudamiento:	0,45%
Ahorro Neto:	15.500,00	Inversiones realizadas/hb.:	1.592,59