

DATOS ECONÓMICOS DE LAS ENTIDADES LOCALES DE LA RIOJA

Entidad Local: Villar de Arnedo (EI)

N° habitantes: 593

PRESUPUESTO INICIAL DEL EJERCICIO 2020

GASTOS

CAPÍTULOS	CRÉDITOS	(%)
I. Personal	113.164,88	13,94%
II. Bienes corrientes	433.635,12	53,40%
III. Financieros	0,00	0,00%
IV. Transf. Corrientes	57.200,00	7,04%
TOTAL OP. CORR.	604.000,00	74,38%
VI. Inver. Reales	208.000,00	25,62%
VII. Transf. de Capital	0,00	0,00%
VIII. Activos Fros.	0,00	0,00%
IX. Pasivos Fros.	0,00	0,00%
TOTAL OP.CAPITAL	208.000,00	25,62%
TOTAL GASTOS	812.000,00	100,00%

INGRESOS

CAPÍTULOS	PREVISIONES	(%)
I. Impuestos Directos	374.500,00	46,12%
II. Imp. Indirectos	50.000,00	6,16%
III. Tasas y otros Ingr.	154.900,00	19,08%
IV. Transf. Corrientes	120.000,00	14,78%
V. Ingr. Patrimoniales	11.940,00	1,47%
TOTAL OP. CORR.	711.340,00	87,60%
VI. Enaj. Inv. Reales	95.660,00	11,78%
VII. Transf. de Capital	5.000,00	0,62%
VIII. Activos Fros.	0,00	0,00%
IX. Pasivos Fros.	0,00	0,00%
TOTAL OP.CAPITAL	100.660,00	12,40%
TOTAL INGRESOS	812.000,00	100,00%

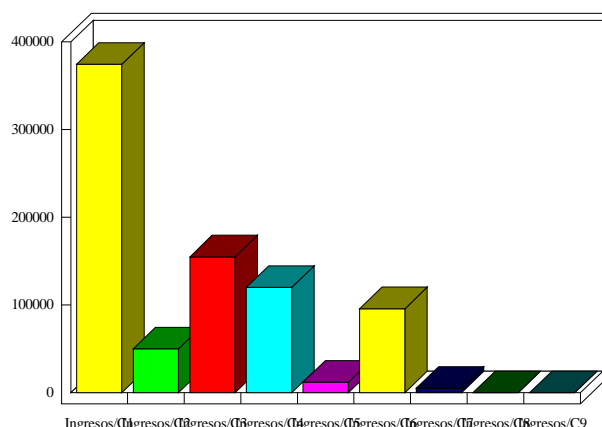
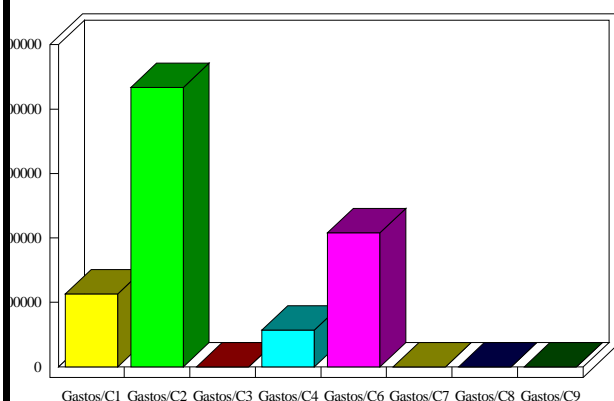

INDICADORES PRESUPUESTARIOS

Ahorro Bruto:	107.340,00	Indice Endeudamiento:	0,00%
Ahorro Neto:	107.340,00	Inversiones realizadas/hb.:	350,76