

# DATOS ECONÓMICOS DE LAS ENTIDADES LOCALES DE LA RIOJA

**Entidad Local: San Millán de la Cogolla**

**Nº habitantes: 230**

## PRESUPUESTO INICIAL DEL EJERCICIO 2020

### GASTOS

| CAPÍTULOS               | CRÉDITOS          | (%)            |
|-------------------------|-------------------|----------------|
| I. Personal             | 65.600,00         | 17,75%         |
| II. Bienes corrientes   | 110.000,00        | 29,76%         |
| III. Financieros        | 0,00              | 0,00%          |
| IV. Transf. Corrientes  | 3.000,00          | 0,81%          |
| <b>TOTAL OP. CORR.</b>  | <b>178.600,00</b> | <b>48,32%</b>  |
| VI. Inver. Reales       | 191.000,00        | 51,68%         |
| VII. Transf. de Capital | 0,00              | 0,00%          |
| VIII. Activos Fros.     | 0,00              | 0,00%          |
| IX. Pasivos Fros.       | 0,00              | 0,00%          |
| <b>TOTAL OP.CAPITAL</b> | <b>191.000,00</b> | <b>51,68%</b>  |
| <b>TOTAL GASTOS</b>     | <b>369.600,00</b> | <b>100,00%</b> |

### INGRESOS

| CAPÍTULOS                | PREVISIONES       | (%)            |
|--------------------------|-------------------|----------------|
| I. Impuestos Directos    | 89.200,00         | 24,13%         |
| II. Imp. Indirectos      | 8.000,00          | 2,16%          |
| III. Tasas y otros Ingr. | 40.500,00         | 10,96%         |
| IV. Transf. Corrientes   | 62.500,00         | 16,91%         |
| V. Ingr. Patrimoniales   | 21.500,00         | 5,82%          |
| <b>TOTAL OP. CORR.</b>   | <b>221.700,00</b> | <b>59,98%</b>  |
| VI. Enaj. Inv. Reales    | 0,00              | 0,00%          |
| VII. Transf. de Capital  | 147.900,00        | 40,02%         |
| VIII. Activos Fros.      | 0,00              | 0,00%          |
| IX. Pasivos Fros.        | 0,00              | 0,00%          |
| <b>TOTAL OP.CAPITAL</b>  | <b>147.900,00</b> | <b>40,02%</b>  |
| <b>TOTAL INGRESOS</b>    | <b>369.600,00</b> | <b>100,00%</b> |

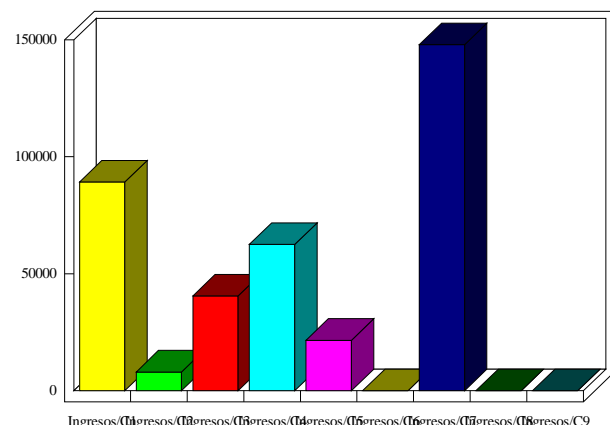
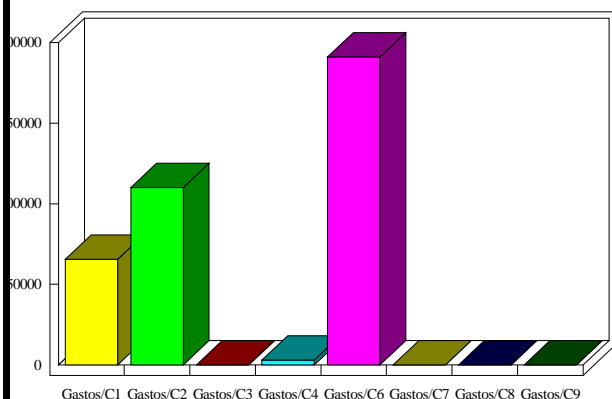

### INDICADORES PRESUPUESTARIOS

|               |           |                             |        |
|---------------|-----------|-----------------------------|--------|
| Ahorro Bruto: | 43.100,00 | Indice Endeudamiento:       | 0,00%  |
| Ahorro Neto:  | 43.100,00 | Inversiones realizadas/hb.: | 830,43 |