

DATOS ECONÓMICOS DE LAS ENTIDADES LOCALES DE LA RIOJA

Entidad Local: Redal (EI)

N° habitantes: 143

PRESUPUESTO INICIAL DEL EJERCICIO 2020

GASTOS

CAPÍTULOS	CRÉDITOS	(%)
I. Personal	73.500,00	15,37%
II. Bienes corrientes	91.725,00	19,18%
III. Financieros	0,00	0,00%
IV. Transf. Corrientes	15.000,00	3,14%
TOTAL OP. CORR.	180.225,00	37,69%
VI. Inver. Reales	298.000,00	62,31%
VII. Transf. de Capital	0,00	0,00%
VIII. Activos Fros.	0,00	0,00%
IX. Pasivos Fros.	0,00	0,00%
TOTAL OP.CAPITAL	298.000,00	62,31%
TOTAL GASTOS	478.225,00	100,00%

INGRESOS

CAPÍTULOS	PREVISIONES	(%)
I. Impuestos Directos	96.000,00	20,07%
II. Imp. Indirectos	15.000,00	3,14%
III. Tasas y otros Ingr.	80.000,00	16,73%
IV. Transf. Corrientes	62.000,00	12,96%
V. Ingr. Patrimoniales	2.000,00	0,42%
TOTAL OP. CORR.	255.000,00	53,32%
VI. Enaj. Inv. Reales	9.000,00	1,88%
VII. Transf. de Capital	214.225,00	44,80%
VIII. Activos Fros.	0,00	0,00%
IX. Pasivos Fros.	0,00	0,00%
TOTAL OP.CAPITAL	223.225,00	46,68%
TOTAL INGRESOS	478.225,00	100,00%

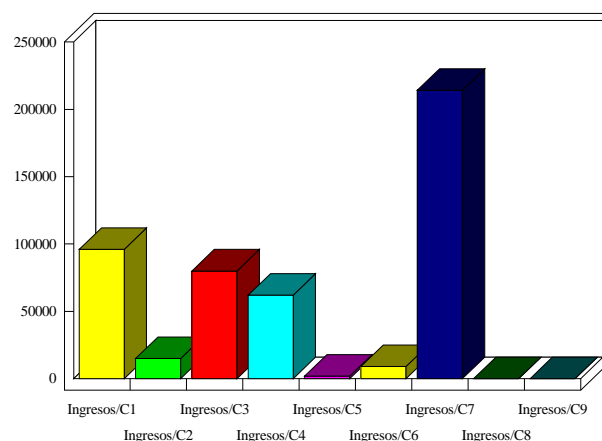
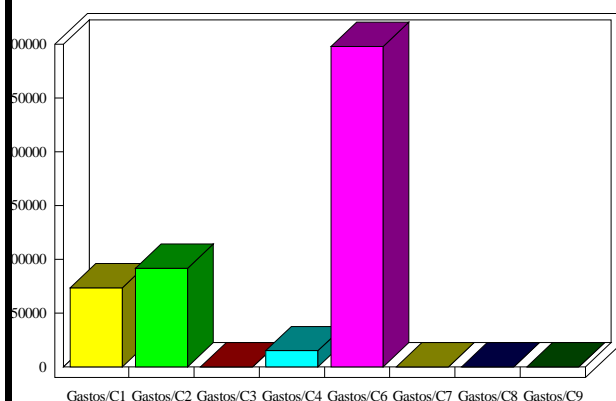

INDICADORES PRESUPUESTARIOS

Ahorro Bruto: 74.775,00

Indice Endeudamiento: 0,00%

Ahorro Neto: 74.775,00

Inversiones realizadas/hb.: 2.083,92