

DATOS ECONÓMICOS DE LAS ENTIDADES LOCALES DE LA RIOJA

Entidad Local: Rasillo de Cameros (EI)

N° habitantes: 144

PRESUPUESTO INICIAL DEL EJERCICIO 2020

GASTOS

CAPÍTULOS	CRÉDITOS	(%)
I. Personal	108.560,00	15,51%
II. Bienes corrientes	197.700,00	28,24%
III. Financieros	1.000,00	0,14%
IV. Transf. Corrientes	33.800,00	4,83%
TOTAL OP. CORR.	341.060,00	48,72%
VI. Inver. Reales	358.940,00	51,28%
VII. Transf. de Capital	0,00	0,00%
VIII. Activos Fros.	0,00	0,00%
IX. Pasivos Fros.	0,00	0,00%
TOTAL OP.CAPITAL	358.940,00	51,28%
TOTAL GASTOS	700.000,00	100,00%

INGRESOS

CAPÍTULOS	PREVISIONES	(%)
I. Impuestos Directos	214.000,00	30,57%
II. Imp. Indirectos	13.000,00	1,86%
III. Tasas y otros Ingr.	96.250,00	13,75%
IV. Transf. Corrientes	104.557,00	14,94%
V. Ingr. Patrimoniales	38.800,00	5,54%
TOTAL OP. CORR.	466.607,00	66,66%
VI. Enaj. Inv. Reales	0,00	0,00%
VII. Transf. de Capital	233.393,00	33,34%
VIII. Activos Fros.	0,00	0,00%
IX. Pasivos Fros.	0,00	0,00%
TOTAL OP.CAPITAL	233.393,00	33,34%
TOTAL INGRESOS	700.000,00	100,00%

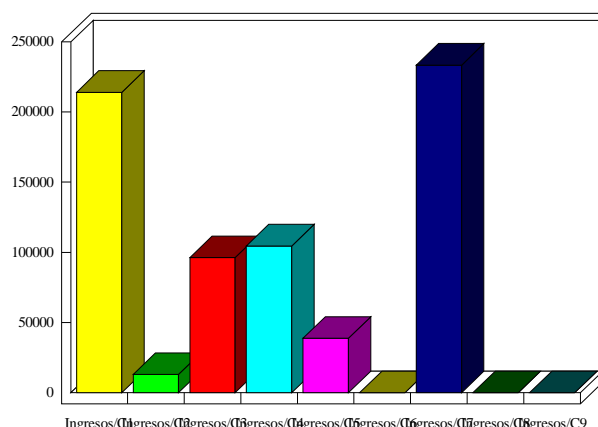
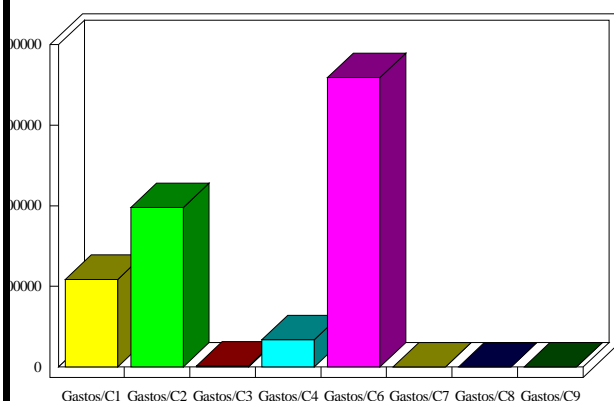

INDICADORES PRESUPUESTARIOS

Ahorro Bruto:	126.547,00	Indice Endeudamiento:	0,21%
Ahorro Neto:	125.547,00	Inversiones realizadas/hb.:	2.492,64