

DATOS ECONÓMICOS DE LAS ENTIDADES LOCALES DE LA RIOJA

Entidad Local: Rabanera

Nº habitantes: 32

PRESUPUESTO INICIAL DEL EJERCICIO 2020

GASTOS

CAPÍTULOS	CRÉDITOS	(%)
I. Personal	8.909,92	7,03%
II. Bienes corrientes	19.829,49	15,65%
III. Financieros	300,00	0,24%
IV. Transf. Corrientes	1.700,00	1,34%
TOTAL OP. CORR.	30.739,41	24,25%
VI. Inver. Reales	96.000,00	75,75%
VII. Transf. de Capital	0,00	0,00%
VIII. Activos Fros.	0,00	0,00%
IX. Pasivos Fros.	0,00	0,00%
TOTAL OP.CAPITAL	96.000,00	75,75%
TOTAL GASTOS	126.739,41	100,00%

INGRESOS

CAPÍTULOS	PREVISIONES	(%)
I. Impuestos Directos	3.000,00	2,37%
II. Imp. Indirectos	1.300,00	1,03%
III. Tasas y otros Ingr.	5.382,69	4,25%
IV. Transf. Corrientes	13.761,41	10,86%
V. Ingr. Patrimoniales	7.295,31	5,76%
TOTAL OP. CORR.	30.739,41	24,25%
VI. Enaj. Inv. Reales	0,00	0,00%
VII. Transf. de Capital	96.000,00	75,75%
VIII. Activos Fros.	0,00	0,00%
IX. Pasivos Fros.	0,00	0,00%
TOTAL OP.CAPITAL	96.000,00	75,75%
TOTAL INGRESOS	126.739,41	100,00%

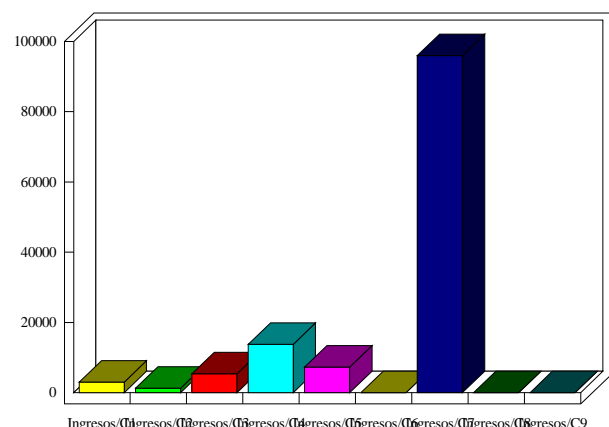
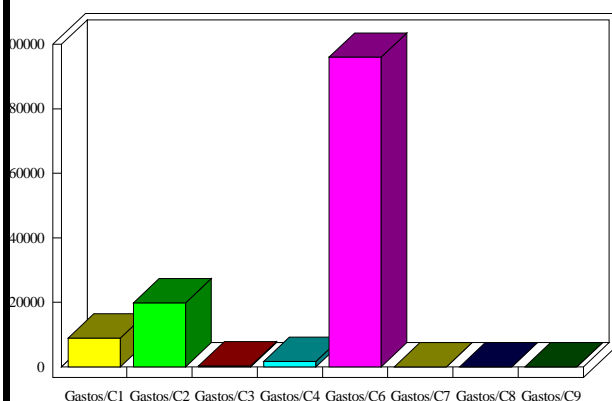

INDICADORES PRESUPUESTARIOS

Ahorro Bruto:	300,00	Indice Endeudamiento:	0,98%
Ahorro Neto:	0,00	Inversiones realizadas/hb.:	3.000,00