

# DATOS ECONÓMICOS DE LAS ENTIDADES LOCALES DE LA RIOJA

**Entidad Local: Pradillo**

**N° habitantes: 75**

## PRESUPUESTO INICIAL DEL EJERCICIO 2020

### GASTOS

CAPÍTULOS	CRÉDITOS	(%)
I. Personal	16.350,00	6,81%
II. Bienes corrientes	92.300,00	38,46%
III. Financieros	0,00	0,00%
IV. Transf. Corrientes	19.350,00	8,06%
<b>TOTAL OP. CORR.</b>	<b>128.000,00</b>	<b>53,33%</b>
VI. Inver. Reales	112.000,00	46,67%
VII. Transf. de Capital	0,00	0,00%
VIII. Activos Fros.	0,00	0,00%
IX. Pasivos Fros.	0,00	0,00%
<b>TOTAL OP.CAPITAL</b>	<b>112.000,00</b>	<b>46,67%</b>
<b>TOTAL GASTOS</b>	<b>240.000,00</b>	<b>100,00%</b>

### INGRESOS

CAPÍTULOS	PREVISIONES	(%)
I. Impuestos Directos	30.600,00	12,75%
II. Imp. Indirectos	4.000,00	1,67%
III. Tasas y otros Ingr.	40.078,00	16,70%
IV. Transf. Corrientes	50.554,00	21,06%
V. Ingr. Patrimoniales	17.468,00	7,28%
<b>TOTAL OP. CORR.</b>	<b>142.700,00</b>	<b>59,46%</b>
VI. Enaj. Inv. Reales	0,00	0,00%
VII. Transf. de Capital	97.300,00	40,54%
VIII. Activos Fros.	0,00	0,00%
IX. Pasivos Fros.	0,00	0,00%
<b>TOTAL OP.CAPITAL</b>	<b>97.300,00</b>	<b>40,54%</b>
<b>TOTAL INGRESOS</b>	<b>240.000,00</b>	<b>100,00%</b>

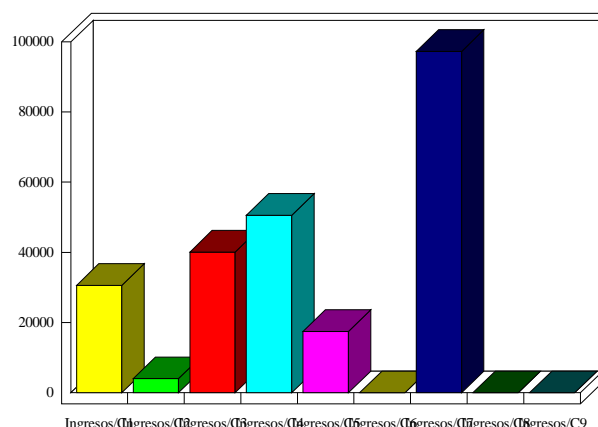
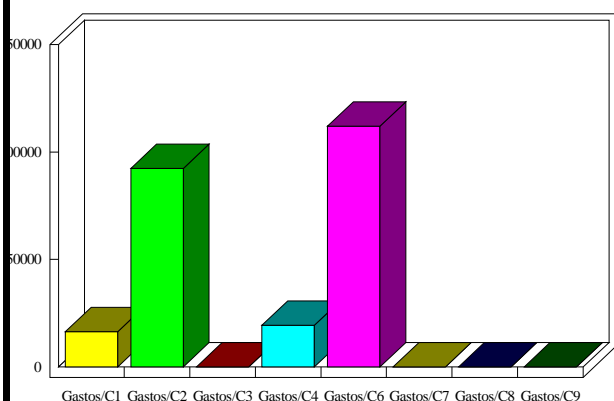

### INDICADORES PRESUPUESTARIOS

<b>Ahorro Bruto:</b>	14.700,00	<b>Indice Endeudamiento:</b>	0,00%
<b>Ahorro Neto:</b>	14.700,00	<b>Inversiones realizadas/hb.:</b>	1.493,33