

DATOS ECONÓMICOS DE LAS ENTIDADES LOCALES DE LA RIOJA

Entidad Local: Nestares

Nº habitantes: 84

PRESUPUESTO INICIAL DEL EJERCICIO 2020

GASTOS

CAPÍTULOS	CRÉDITOS	(%)
I. Personal	16.000,00	8,48%
II. Bienes corrientes	63.380,00	33,61%
III. Financieros	0,00	0,00%
IV. Transf. Corrientes	2.100,00	1,11%
TOTAL OP. CORR.	81.480,00	43,20%
VI. Inver. Reales	107.000,00	56,74%
VII. Transf. de Capital	0,00	0,00%
VIII. Activos Fros.	0,00	0,00%
IX. Pasivos Fros.	110,00	0,06%
TOTAL OP.CAPITAL	107.110,00	56,80%
TOTAL GASTOS	188.590,00	100,00%

INGRESOS

CAPÍTULOS	PREVISIONES	(%)
I. Impuestos Directos	34.500,00	18,29%
II. Imp. Indirectos	2.000,00	1,06%
III. Tasas y otros Ingr.	11.140,00	5,91%
IV. Transf. Corrientes	17.000,00	9,01%
V. Ingr. Patrimoniales	38.050,00	20,18%
TOTAL OP. CORR.	102.690,00	54,45%
VI. Enaj. Inv. Reales	100,00	0,05%
VII. Transf. de Capital	85.800,00	45,50%
VIII. Activos Fros.	0,00	0,00%
IX. Pasivos Fros.	0,00	0,00%
TOTAL OP.CAPITAL	85.900,00	45,55%
TOTAL INGRESOS	188.590,00	100,00%

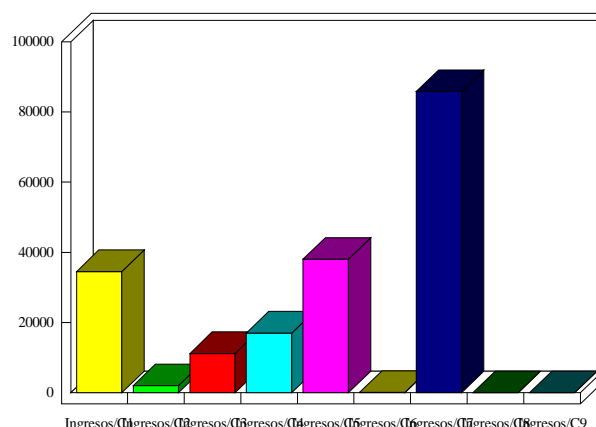
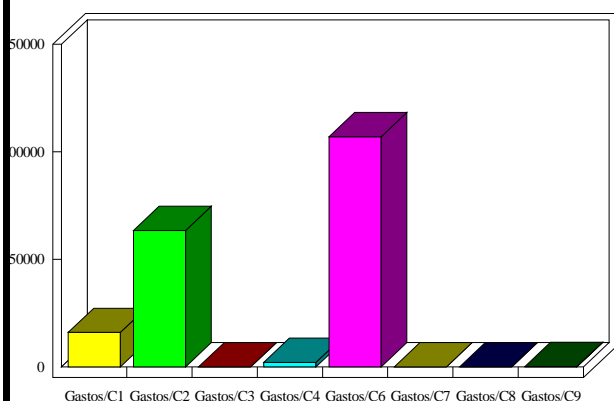

INDICADORES PRESUPUESTARIOS

Ahorro Bruto:	21.210,00	Indice Endeudamiento:	0,11%
Ahorro Neto:	21.100,00	Inversiones realizadas/hb.:	1.273,81