

# DATOS ECONÓMICOS DE LAS ENTIDADES LOCALES DE LA RIOJA

**Entidad Local: Nájera**

**Nº habitantes: 8045**

## PRESUPUESTO INICIAL DEL EJERCICIO 2020

### GASTOS

CAPÍTULOS	CRÉDITOS	(%)
I. Personal	2.515.000,00	34,84%
II. Bienes corrientes	2.990.000,00	41,42%
III. Financieros	30.000,00	0,42%
IV. Transf. Corrientes	343.800,00	4,76%
<b>TOTAL OP. CORR.</b>	<b>5.878.800,00</b>	<b>81,44%</b>
VI. Inver. Reales	958.337,00	13,28%
VII. Transf. de Capital	6000,00	0,08%
VIII. Activos Fros.	5.000,00	0,07%
IX. Pasivos Fros.	370.000,00	5,13%
<b>TOTAL OP.CAPITAL</b>	<b>1.339.337,00</b>	<b>18,56%</b>
<b>TOTAL GASTOS</b>	<b>7.218.137,00</b>	<b>100,00%</b>

### INGRESOS

CAPÍTULOS	PREVISIONES	(%)
I. Impuestos Directos	2.606.863,00	36,08%
II. Imp. Indirectos	100.000,00	1,38%
III. Tasas y otros Ingr.	1.466.510,00	20,29%
IV. Transf. Corrientes	2.170.000,00	30,03%
V. Ingr. Patrimoniales	51.100,00	0,71%
<b>TOTAL OP. CORR.</b>	<b>6.394.473,00</b>	<b>88,49%</b>
VI. Enaj. Inv. Reales	2.000,00	0,03%
VII. Transf. de Capital	479.664,00	6,64%
VIII. Activos Fros.	0,00	0,00%
IX. Pasivos Fros.	350.000,00	4,84%
<b>TOTAL OP.CAPITAL</b>	<b>831.664,00</b>	<b>11,51%</b>
<b>TOTAL INGRESOS</b>	<b>7.226.137,00</b>	<b>100,00%</b>

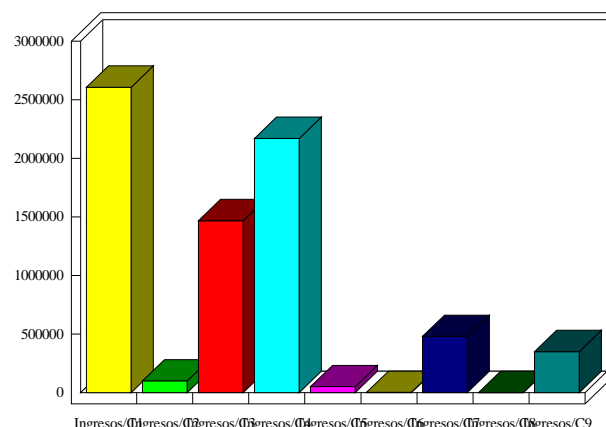
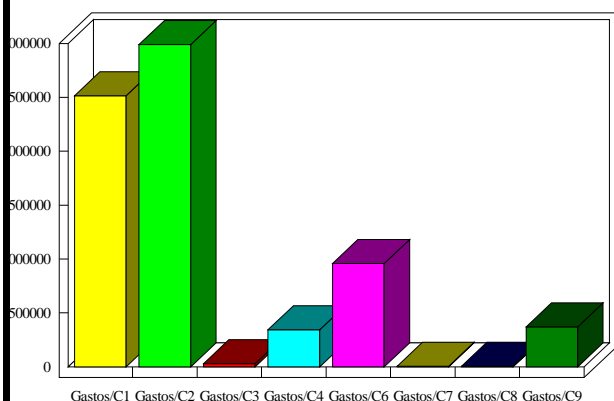

### INDICADORES PRESUPUESTARIOS

<b>Ahorro Bruto:</b>	545.673,00	<b>Indice Endeudamiento:</b>	6,26%
<b>Ahorro Neto:</b>	145.673,00	<b>Inversiones realizadas/hb.:</b>	119,12