

DATOS ECONÓMICOS DE LAS ENTIDADES LOCALES DE LA RIOJA

Entidad Local: Corporales

N° habitantes: 41

PRESUPUESTO INICIAL DEL EJERCICIO 2020

GASTOS

CAPÍTULOS	CRÉDITOS	(%)
I. Personal	10.000,00	6,27%
II. Bienes corrientes	29.795,00	18,67%
III. Financieros	500,00	0,31%
IV. Transf. Corrientes	18.300,00	11,47%
TOTAL OP. CORR.	58.595,00	36,71%
VI. Inver. Reales	101.000,00	63,29%
VII. Transf. de Capital	0,00	0,00%
VIII. Activos Fros.	0,00	0,00%
IX. Pasivos Fros.	0,00	0,00%
TOTAL OP.CAPITAL	101.000,00	63,29%
TOTAL GASTOS	159.595,00	100,00%

INGRESOS

CAPÍTULOS	PREVISIONES	(%)
I. Impuestos Directos	15.345,00	9,61%
II. Imp. Indirectos	0,00	0,00%
III. Tasas y otros Ingr.	11.200,00	7,02%
IV. Transf. Corrientes	25.000,00	15,66%
V. Ingr. Patrimoniales	22.950,00	14,38%
TOTAL OP. CORR.	74.495,00	46,68%
VI. Enaj. Inv. Reales	0,00	0,00%
VII. Transf. de Capital	85.100,00	53,32%
VIII. Activos Fros.	0,00	0,00%
IX. Pasivos Fros.	0,00	0,00%
TOTAL OP.CAPITAL	85.100,00	53,32%
TOTAL INGRESOS	159.595,00	100,00%

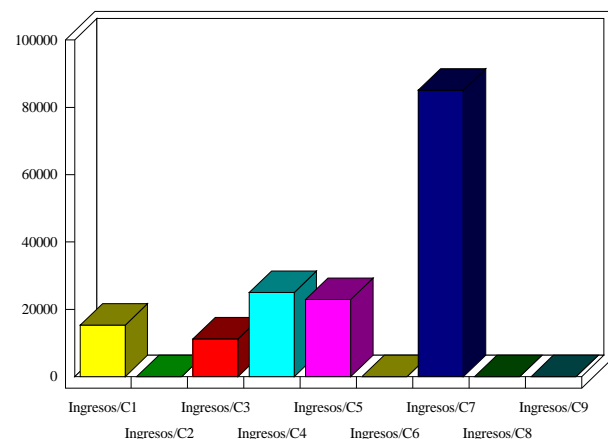
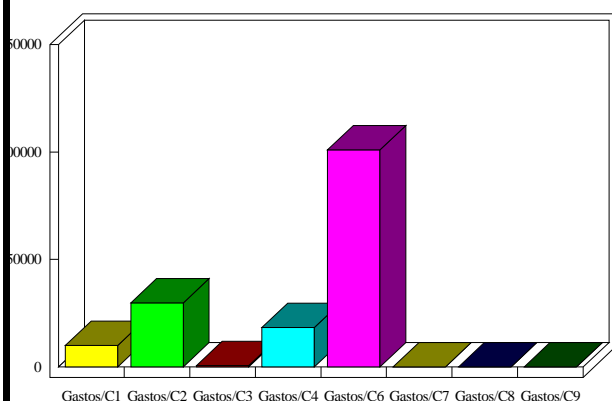

INDICADORES PRESUPUESTARIOS

Ahorro Bruto:	16.400,00	Indice Endeudamiento:	0,67%
Ahorro Neto:	15.900,00	Inversiones realizadas/hb.:	2.463,41