

DATOS ECONÓMICOS DE LAS ENTIDADES LOCALES DE LA RIOJA

Entidad Local: Canillas de Río Tuerto

N° habitantes: 40

PRESUPUESTO INICIAL DEL EJERCICIO 2020

GASTOS

CAPÍTULOS	CRÉDITOS	(%)
I. Personal	17.500,00	6,68%
II. Bienes corrientes	64.000,00	24,43%
III. Financieros	0,00	0,00%
IV. Transf. Corrientes	1.500,00	0,57%
TOTAL OP. CORR.	83.000,00	31,68%
VI. Inver. Reales	134.000,00	51,15%
VII. Transf. de Capital	45000,00	17,18%
VIII. Activos Fros.	0,00	0,00%
IX. Pasivos Fros.	0,00	0,00%
TOTAL OP.CAPITAL	179.000,00	68,32%
TOTAL GASTOS	262.000,00	100,00%

INGRESOS

CAPÍTULOS	PREVISIONES	(%)
I. Impuestos Directos	29.000,00	11,07%
II. Imp. Indirectos	1.000,00	0,38%
III. Tasas y otros Ingr.	39.500,00	15,08%
IV. Transf. Corrientes	0,00	0,00%
V. Ingr. Patrimoniales	15.000,00	5,73%
TOTAL OP. CORR.	84.500,00	32,25%
VI. Enaj. Inv. Reales	0,00	0,00%
VII. Transf. de Capital	177.500,00	67,75%
VIII. Activos Fros.	0,00	0,00%
IX. Pasivos Fros.	0,00	0,00%
TOTAL OP.CAPITAL	177.500,00	67,75%
TOTAL INGRESOS	262.000,00	100,00%

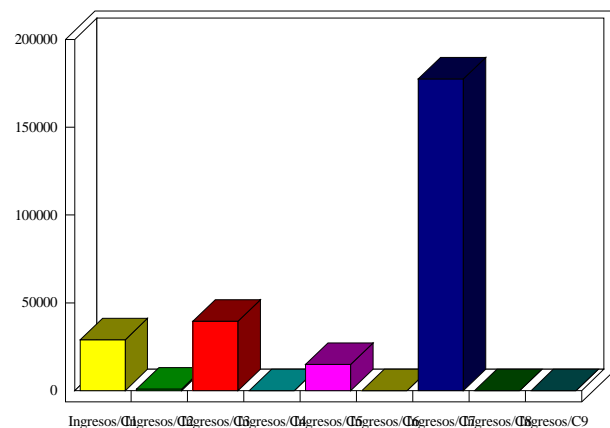
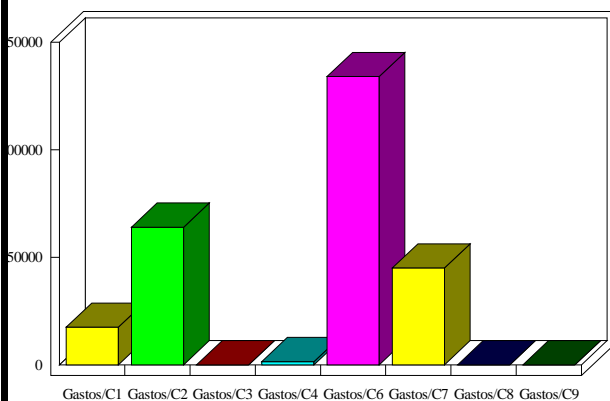

INDICADORES PRESUPUESTARIOS

Ahorro Bruto:	1.500,00	Indice Endeudamiento:	0,00%
Ahorro Neto:	1.500,00	Inversiones realizadas/hb.:	3.350,00