

DATOS ECONÓMICOS DE LAS ENTIDADES LOCALES DE LA RIOJA

Entidad Local: Briñas

N° habitantes: 193

PRESUPUESTO INICIAL DEL EJERCICIO 2020

GASTOS

CAPÍTULOS	CRÉDITOS	(%)
I. Personal	94.000,00	16,64%
II. Bienes corrientes	219.000,00	38,78%
III. Financieros	4.000,00	0,71%
IV. Transf. Corrientes	8.300,00	1,47%
TOTAL OP. CORR.	325.300,00	57,60%
VI. Inver. Reales	224.479,87	39,75%
VII. Transf. de Capital	0,00	0,00%
VIII. Activos Fros.	0,00	0,00%
IX. Pasivos Fros.	15.000,00	2,66%
TOTAL OP.CAPITAL	239.479,87	42,40%
TOTAL GASTOS	564.779,87	100,00%

INGRESOS

CAPÍTULOS	PREVISIONES	(%)
I. Impuestos Directos	149.000,00	26,38%
II. Imp. Indirectos	25.000,00	4,43%
III. Tasas y otros Ingr.	96.700,00	17,12%
IV. Transf. Corrientes	57.000,00	10,09%
V. Ingr. Patrimoniales	14.300,00	2,53%
TOTAL OP. CORR.	342.000,00	60,55%
VI. Enaj. Inv. Reales	3.000,00	0,53%
VII. Transf. de Capital	219.779,87	38,91%
VIII. Activos Fros.	0,00	0,00%
IX. Pasivos Fros.	0,00	0,00%
TOTAL OP.CAPITAL	222.779,87	39,45%
TOTAL INGRESOS	564.779,87	100,00%

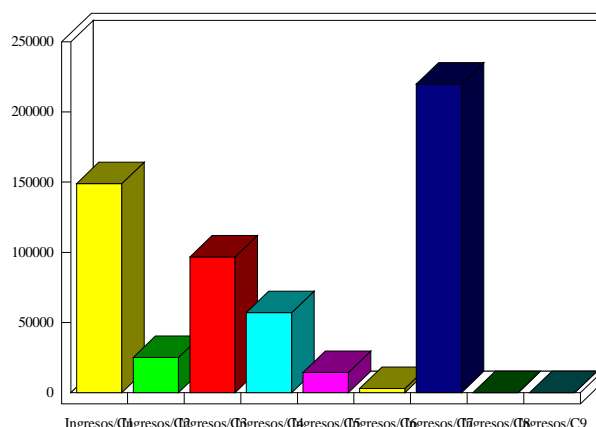
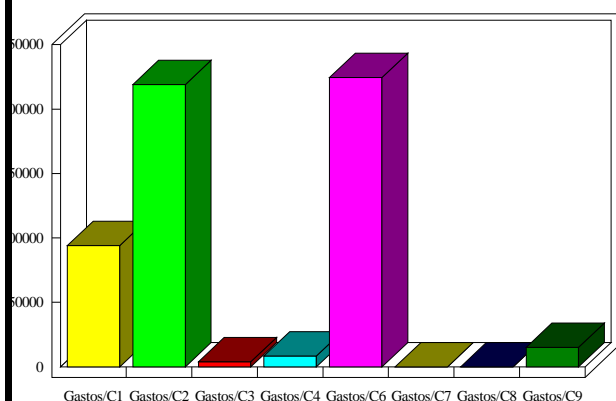

INDICADORES PRESUPUESTARIOS

Ahorro Bruto:	20.700,00	Indice Endeudamiento:	5,56%
Ahorro Neto:	1.700,00	Inversiones realizadas/hb.:	1.163,11