

# DATOS ECONÓMICOS DE LAS ENTIDADES LOCALES DE LA RIOJA

**Entidad Local: Alberite**

**N° habitantes: 2422**

## PRESUPUESTO INICIAL DEL EJERCICIO 2020

### GASTOS

CAPÍTULOS	CRÉDITOS	(%)
I. Personal	366.300,00	18,17%
II. Bienes corrientes	1.336.800,00	66,33%
III. Financieros	2.000,00	0,10%
IV. Transf. Corrientes	114.400,00	5,68%
<b>TOTAL OP. CORR.</b>	<b>1.819.500,00</b>	<b>90,28%</b>
VI. Inver. Reales	155.000,00	7,69%
VII. Transf. de Capital	0,00	0,00%
VIII. Activos Fros.	0,00	0,00%
IX. Pasivos Fros.	41.000,00	2,03%
<b>TOTAL OP.CAPITAL</b>	<b>196.000,00</b>	<b>9,72%</b>
<b>TOTAL GASTOS</b>	<b>2.015.500,00</b>	<b>100,00%</b>

### INGRESOS

CAPÍTULOS	PREVISIONES	(%)
I. Impuestos Directos	918.800,00	45,59%
II. Imp. Indirectos	9.000,00	0,45%
III. Tasas y otros Ingr.	500.300,00	24,82%
IV. Transf. Corrientes	486.200,00	24,12%
V. Ingr. Patrimoniales	1.200,00	0,06%
<b>TOTAL OP. CORR.</b>	<b>1.915.500,00</b>	<b>95,04%</b>
VI. Enaj. Inv. Reales	100.000,00	4,96%
VII. Transf. de Capital	0,00	0,00%
VIII. Activos Fros.	0,00	0,00%
IX. Pasivos Fros.	0,00	0,00%
<b>TOTAL OP.CAPITAL</b>	<b>100.000,00</b>	<b>4,96%</b>
<b>TOTAL INGRESOS</b>	<b>2.015.500,00</b>	<b>100,00%</b>

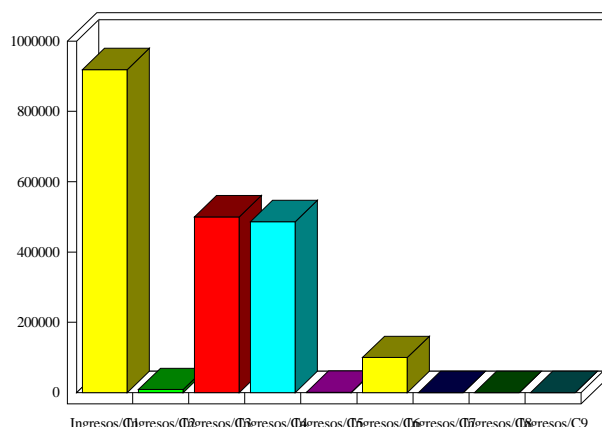
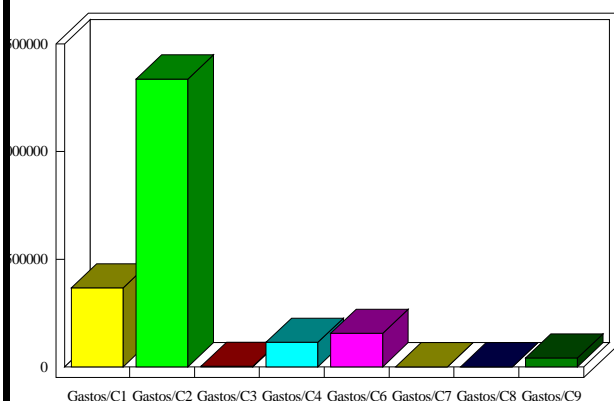

### INDICADORES PRESUPUESTARIOS

Ahorro Bruto:	98.000,00	Indice Endeudamiento:	2,24%
Ahorro Neto:	55.000,00	Inversiones realizadas/hb.:	64,00