

DATOS ECONÓMICOS DE LAS ENTIDADES LOCALES DE LA RIOJA

Entidad Local: Tricio

N° habitantes: 358

PRESUPUESTO INICIAL DEL EJERCICIO 2019

GASTOS

CAPÍTULOS	CRÉDITOS	(%)
I. Personal	75.880,00	11,08%
II. Bienes corrientes	171.120,00	24,98%
III. Financieros	2.800,00	0,41%
IV. Transf. Corrientes	25.000,00	3,65%
TOTAL OP. CORR.	274.800,00	40,12%
VI. Inver. Reales	398.200,00	58,13%
VII. Transf. de Capital	0,00	0,00%
VIII. Activos Fros.	0,00	0,00%
IX. Pasivos Fros.	12.000,00	1,75%
TOTAL OP.CAPITAL	410.200,00	59,88%
TOTAL GASTOS	685.000,00	100,00%

INGRESOS

CAPÍTULOS	PREVISIONES	(%)
I. Impuestos Directos	188.800,00	27,56%
II. Imp. Indirectos	8.000,00	1,17%
III. Tasas y otros Ingr.	62.750,00	9,16%
IV. Transf. Corrientes	89.700,00	13,09%
V. Ingr. Patrimoniales	9.900,00	1,45%
TOTAL OP. CORR.	359.150,00	52,43%
VI. Enaj. Inv. Reales	0,00	0,00%
VII. Transf. de Capital	247.850,00	36,18%
VIII. Activos Fros.	0,00	0,00%
IX. Pasivos Fros.	78.000,00	11,39%
TOTAL OP.CAPITAL	325.850,00	47,57%
TOTAL INGRESOS	685.000,00	100,00%

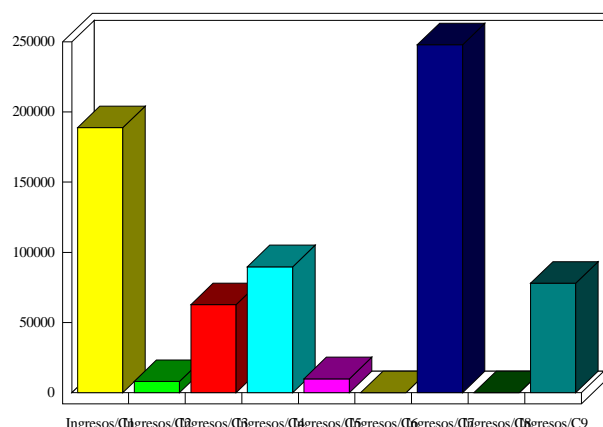
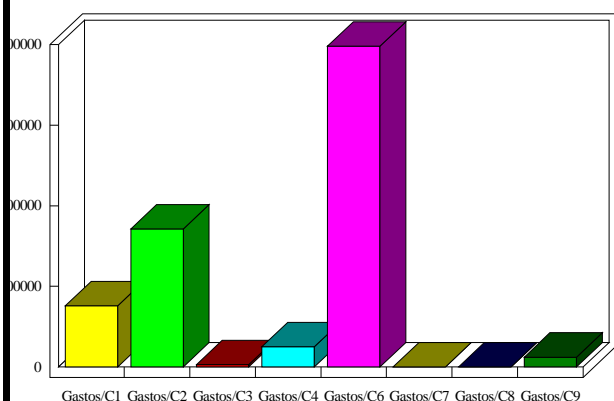

INDICADORES PRESUPUESTARIOS

Ahorro Bruto:	87.150,00	Indice Endeudamiento:	4,12%
Ahorro Neto:	72.350,00	Inversiones realizadas/hb.:	1.112,29