

DATOS ECONÓMICOS DE LAS ENTIDADES LOCALES DE LA RIOJA

Entidad Local: Viniegra de Abajo

N° habitantes: 78

PRESUPUESTO INICIAL DEL EJERCICIO 2019

GASTOS

CAPÍTULOS	CRÉDITOS	(%)
I. Personal	0,00	0,00%
II. Bienes corrientes	230.000,00	60,85%
III. Financieros	0,00	0,00%
IV. Transf. Corrientes	45.000,00	11,90%
TOTAL OP. CORR.	275.000,00	72,75%
VI. Inver. Reales	103.000,00	27,25%
VII. Transf. de Capital	0,00	0,00%
VIII. Activos Fros.	0,00	0,00%
IX. Pasivos Fros.	0,00	0,00%
TOTAL OP.CAPITAL	103.000,00	27,25%
TOTAL GASTOS	378.000,00	100,00%

INGRESOS

CAPÍTULOS	PREVISIONES	(%)
I. Impuestos Directos	39.500,00	10,45%
II. Imp. Indirectos	15.000,00	3,97%
III. Tasas y otros Ingr.	26.500,00	7,01%
IV. Transf. Corrientes	70.000,00	18,52%
V. Ingr. Patrimoniales	65.000,00	17,20%
TOTAL OP. CORR.	216.000,00	57,14%
VI. Enaj. Inv. Reales	82.000,00	21,69%
VII. Transf. de Capital	80.000,00	21,16%
VIII. Activos Fros.	0,00	0,00%
IX. Pasivos Fros.	0,00	0,00%
TOTAL OP.CAPITAL	162.000,00	42,86%
TOTAL INGRESOS	378.000,00	100,00%

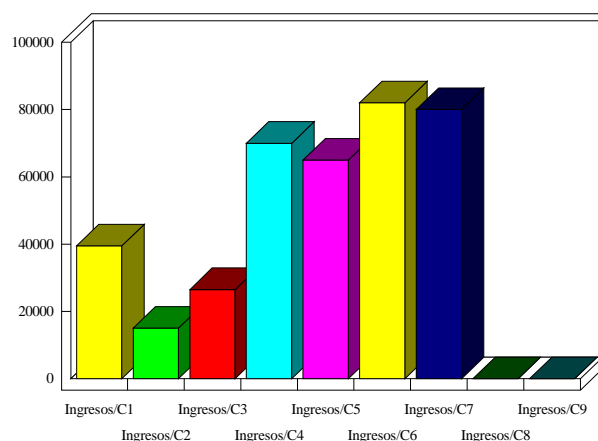
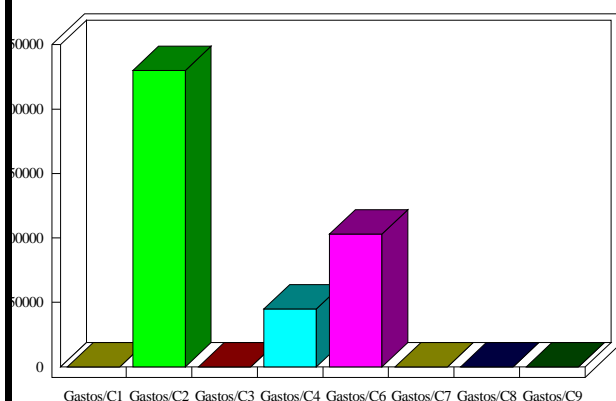

INDICADORES PRESUPUESTARIOS

Ahorro Bruto:	-59.000,00	Indice Endeudamiento:	0,00%
Ahorro Neto:	-59.000,00	Inversiones realizadas/hb.:	1.320,51