

DATOS ECONÓMICOS DE LAS ENTIDADES LOCALES DE LA RIOJA

Entidad Local: Villamediana de Iregua

N° habitantes: 7973

PRESUPUESTO INICIAL DEL EJERCICIO 2019

GASTOS

CAPÍTULOS	CRÉDITOS	(%)
I. Personal	1.153.628,00	19,69%
II. Bienes corrientes	3.705.772,00	63,26%
III. Financieros	3.000,00	0,05%
IV. Transf. Corrientes	142.700,00	2,44%
TOTAL OP. CORR.	5.005.100,00	85,44%
VI. Inver. Reales	852.900,00	14,56%
VII. Transf. de Capital	0,00	0,00%
VIII. Activos Fros.	0,00	0,00%
IX. Pasivos Fros.	0,00	0,00%
TOTAL OP.CAPITAL	852.900,00	14,56%
TOTAL GASTOS	5.858.000,00	100,00%

INGRESOS

CAPÍTULOS	PREVISIONES	(%)
I. Impuestos Directos	1.832.200,00	31,12%
II. Imp. Indirectos	175.000,00	2,97%
III. Tasas y otros Ingr.	1.509.400,00	25,64%
IV. Transf. Corrientes	1.511.500,00	25,67%
V. Ingr. Patrimoniales	8.900,00	0,15%
TOTAL OP. CORR.	5.037.000,00	85,55%
VI. Enaj. Inv. Reales	440.000,00	7,47%
VII. Transf. de Capital	411.000,00	6,98%
VIII. Activos Fros.	0,00	0,00%
IX. Pasivos Fros.	0,00	0,00%
TOTAL OP.CAPITAL	851.000,00	14,45%
TOTAL INGRESOS	5.888.000,00	100,00%

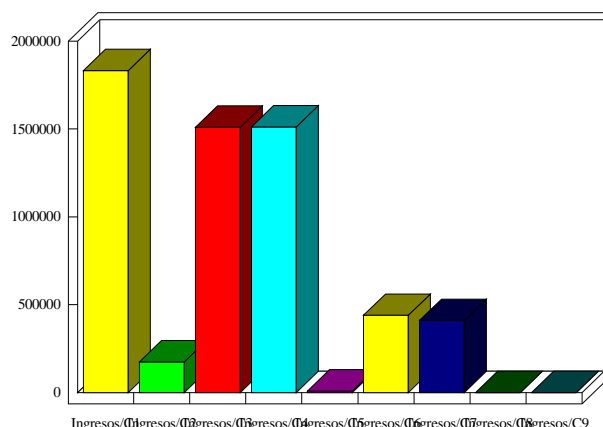
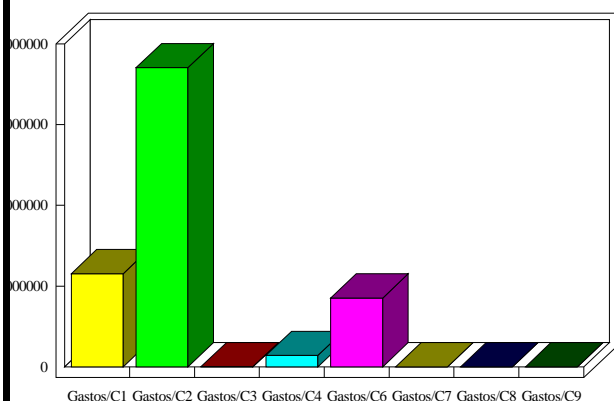

INDICADORES PRESUPUESTARIOS

Ahorro Bruto:	34.900,00	Indice Endeudamiento:	0,06%
Ahorro Neto:	31.900,00	Inversiones realizadas/hb.:	106,97