

DATOS ECONÓMICOS DE LAS ENTIDADES LOCALES DE LA RIOJA

Entidad Local: Ventrosa

N° habitantes: 59

PRESUPUESTO INICIAL DEL EJERCICIO 2019

GASTOS

CAPÍTULOS	CRÉDITOS	(%)
I. Personal	10.000,00	2,70%
II. Bienes corrientes	120.500,00	32,57%
III. Financieros	18.000,00	4,86%
IV. Transf. Corrientes	33.500,00	9,05%
TOTAL OP. CORR.	182.000,00	49,19%
VI. Inver. Reales	170.000,00	45,95%
VII. Transf. de Capital	0,00	0,00%
VIII. Activos Fros.	18.000,00	4,86%
IX. Pasivos Fros.	0,00	0,00%
TOTAL OP.CAPITAL	188.000,00	50,81%
TOTAL GASTOS	370.000,00	100,00%

INGRESOS

CAPÍTULOS	PREVISIONES	(%)
I. Impuestos Directos	25.900,00	7,00%
II. Imp. Indirectos	10.000,00	2,70%
III. Tasas y otros Ingr.	25.000,00	6,76%
IV. Transf. Corrientes	50.000,00	13,51%
V. Ingr. Patrimoniales	59.100,00	15,97%
TOTAL OP. CORR.	170.000,00	45,95%
VI. Enaj. Inv. Reales	0,00	0,00%
VII. Transf. de Capital	200.000,00	54,05%
VIII. Activos Fros.	0,00	0,00%
IX. Pasivos Fros.	0,00	0,00%
TOTAL OP.CAPITAL	200.000,00	54,05%
TOTAL INGRESOS	370.000,00	100,00%

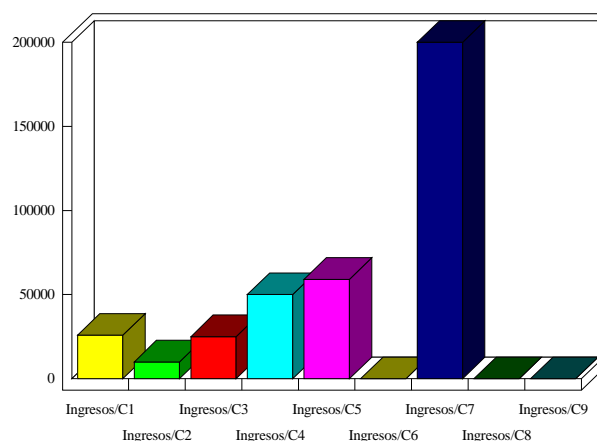
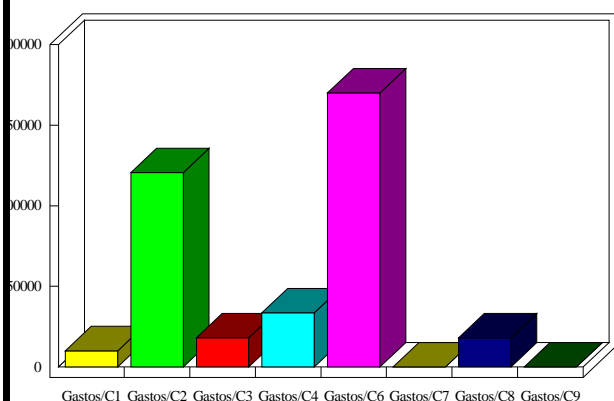

INDICADORES PRESUPUESTARIOS

Ahorro Bruto:	6.000,00	Indice Endeudamiento:	10,59%
Ahorro Neto:	-12.000,00	Inversiones realizadas/hb.:	2.881,36