

DATOS ECONÓMICOS DE LAS ENTIDADES LOCALES DE LA RIOJA

Entidad Local: Valgañón

N° habitantes: 133

PRESUPUESTO INICIAL DEL EJERCICIO 2019

GASTOS

CAPÍTULOS	CRÉDITOS	(%)
I. Personal	48.400,00	12,43%
II. Bienes corrientes	115.700,00	29,71%
III. Financieros	0,00	0,00%
IV. Transf. Corrientes	6.900,00	1,77%
TOTAL OP. CORR.	171.000,00	43,91%
VI. Inver. Reales	218.400,00	56,09%
VII. Transf. de Capital	0,00	0,00%
VIII. Activos Fros.	0,00	0,00%
IX. Pasivos Fros.	0,00	0,00%
TOTAL OP.CAPITAL	218.400,00	56,09%
TOTAL GASTOS	389.400,00	100,00%

INGRESOS

CAPÍTULOS	PREVISIONES	(%)
I. Impuestos Directos	80.100,00	20,57%
II. Imp. Indirectos	2.100,00	0,54%
III. Tasas y otros Ingr.	23.400,00	6,01%
IV. Transf. Corrientes	45.300,00	11,63%
V. Ingr. Patrimoniales	88.100,00	22,62%
TOTAL OP. CORR.	239.000,00	61,38%
VI. Enaj. Inv. Reales	0,00	0,00%
VII. Transf. de Capital	150.400,00	38,62%
VIII. Activos Fros.	0,00	0,00%
IX. Pasivos Fros.	0,00	0,00%
TOTAL OP.CAPITAL	150.400,00	38,62%
TOTAL INGRESOS	389.400,00	100,00%

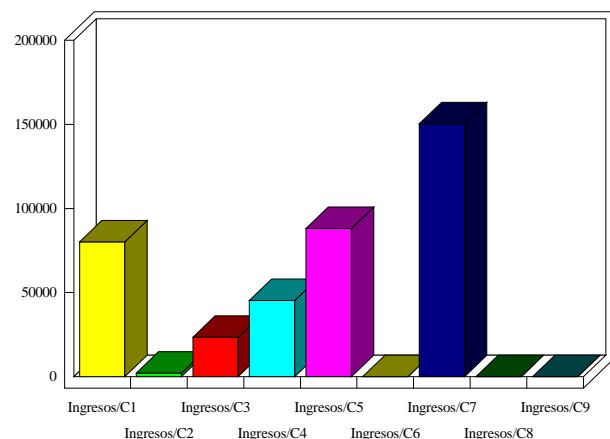
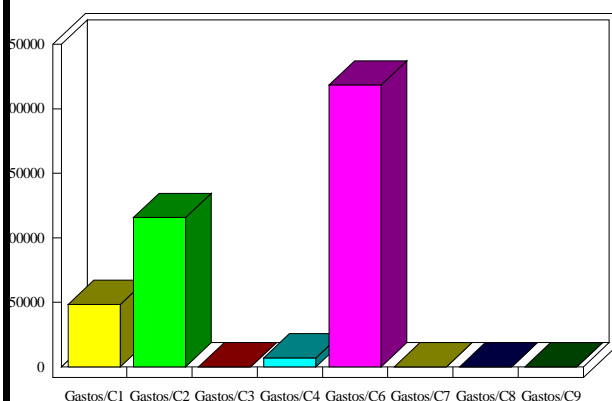

INDICADORES PRESUPUESTARIOS

Ahorro Bruto:	68.000,00	Indice Endeudamiento:	0,00%
Ahorro Neto:	68.000,00	Inversiones realizadas/hb.:	1.642,11