

DATOS ECONÓMICOS DE LAS ENTIDADES LOCALES DE LA RIOJA

Entidad Local: Torrecilla en Cameros

Nº habitantes: 464

PRESUPUESTO INICIAL DEL EJERCICIO 2019

GASTOS

CAPÍTULOS	CRÉDITOS	(%)
I. Personal	149.100,00	25,44%
II. Bienes corrientes	277.800,00	47,41%
III. Financieros	1.400,00	0,24%
IV. Transf. Corrientes	23.000,00	3,92%
TOTAL OP. CORR.	451.300,00	77,01%
VI. Inver. Reales	118.300,00	20,19%
VII. Transf. de Capital	16400,00	2,80%
VIII. Activos Fros.	0,00	0,00%
IX. Pasivos Fros.	0,00	0,00%
TOTAL OP.CAPITAL	134.700,00	22,99%
TOTAL GASTOS	586.000,00	100,00%

INGRESOS

CAPÍTULOS	PREVISIONES	(%)
I. Impuestos Directos	257.400,00	43,92%
II. Imp. Indirectos	11.000,00	1,88%
III. Tasas y otros Ingr.	104.700,00	17,87%
IV. Transf. Corrientes	125.000,00	21,33%
V. Ingr. Patrimoniales	58.100,00	9,91%
TOTAL OP. CORR.	556.200,00	94,91%
VI. Enaj. Inv. Reales	700,00	0,12%
VII. Transf. de Capital	29.100,00	4,97%
VIII. Activos Fros.	0,00	0,00%
IX. Pasivos Fros.	0,00	0,00%
TOTAL OP.CAPITAL	29.800,00	5,09%
TOTAL INGRESOS	586.000,00	100,00%

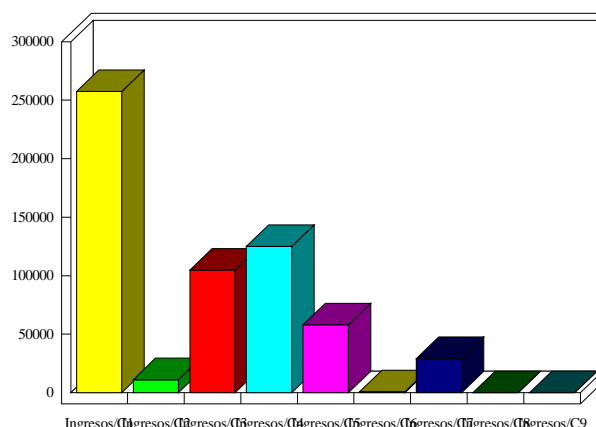
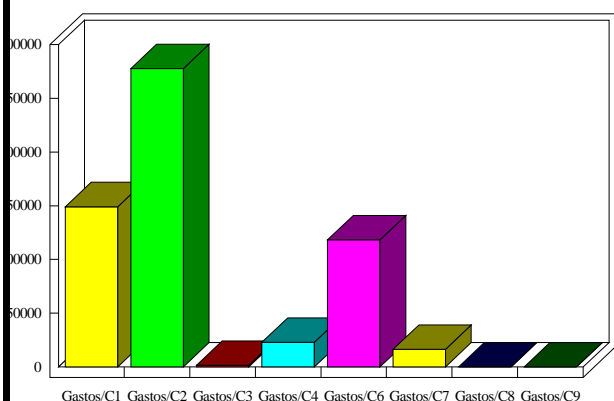

INDICADORES PRESUPUESTARIOS

Ahorro Bruto:	106.300,00	Indice Endeudamiento:	0,25%
Ahorro Neto:	104.900,00	Inversiones realizadas/hb.:	254,96