

DATOS ECONÓMICOS DE LAS ENTIDADES LOCALES DE LA RIOJA

Entidad Local: Santurdejo

N° habitantes: 109

PRESUPUESTO INICIAL DEL EJERCICIO 2019

GASTOS

| CAPÍTULOS | CRÉDITOS | (%) |
|-------------------------|-------------------|----------------|
| I. Personal | 10.000,00 | 3,89% |
| II. Bienes corrientes | 92.176,00 | 35,84% |
| III. Financieros | 500,00 | 0,19% |
| IV. Transf. Corrientes | 36.541,35 | 14,21% |
| TOTAL OP. CORR. | 139.217,35 | 54,13% |
| VI. Inver. Reales | 117.962,59 | 45,87% |
| VII. Transf. de Capital | 0,00 | 0,00% |
| VIII. Activos Fros. | 0,00 | 0,00% |
| IX. Pasivos Fros. | 0,00 | 0,00% |
| TOTAL OP.CAPITAL | 117.962,59 | 45,87% |
| TOTAL GASTOS | 257.179,94 | 100,00% |

INGRESOS

| CAPÍTULOS | PREVISIONES | (%) |
|--------------------------|-------------------|----------------|
| I. Impuestos Directos | 58.844,62 | 22,88% |
| II. Imp. Indirectos | 9.000,00 | 3,50% |
| III. Tasas y otros Ingr. | 39.958,00 | 15,54% |
| IV. Transf. Corrientes | 34.000,00 | 13,22% |
| V. Ingr. Patrimoniales | 23.801,20 | 9,25% |
| TOTAL OP. CORR. | 165.603,82 | 64,39% |
| VI. Enaj. Inv. Reales | 0,00 | 0,00% |
| VII. Transf. de Capital | 91.576,12 | 35,61% |
| VIII. Activos Fros. | 0,00 | 0,00% |
| IX. Pasivos Fros. | 0,00 | 0,00% |
| TOTAL OP.CAPITAL | 91.576,12 | 35,61% |
| TOTAL INGRESOS | 257.179,94 | 100,00% |

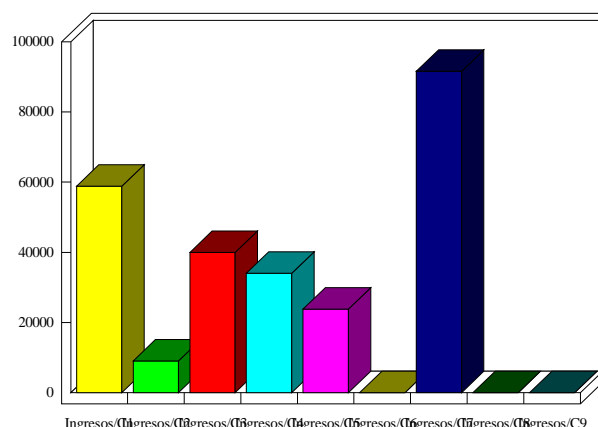
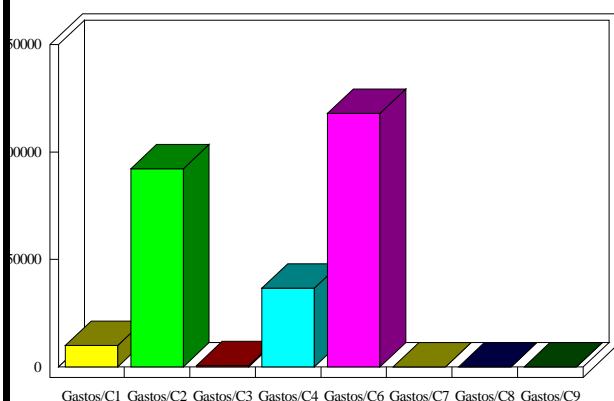

INDICADORES PRESUPUESTARIOS

| | | | |
|----------------------|-----------|------------------------------------|----------|
| Ahorro Bruto: | 26.886,47 | Indice Endeudamiento: | 0,30% |
| Ahorro Neto: | 26.386,47 | Inversiones realizadas/hb.: | 1.082,23 |