

DATOS ECONÓMICOS DE LAS ENTIDADES LOCALES DE LA RIOJA

Entidad Local: San Torcuato

N° habitantes: 64

PRESUPUESTO INICIAL DEL EJERCICIO 2019

GASTOS

CAPÍTULOS	CRÉDITOS	(%)
I. Personal	12.500,00	3,87%
II. Bienes corrientes	107.800,00	33,37%
III. Financieros	2.350,00	0,73%
IV. Transf. Corrientes	3.800,00	1,18%
TOTAL OP. CORR.	126.450,00	39,15%
VI. Inver. Reales	98.500,00	30,50%
VII. Transf. de Capital	0,00	0,00%
VIII. Activos Fros.	0,00	0,00%
IX. Pasivos Fros.	98.050,00	30,36%
TOTAL OP.CAPITAL	196.550,00	60,85%
TOTAL GASTOS	323.000,00	100,00%

INGRESOS

CAPÍTULOS	PREVISIONES	(%)
I. Impuestos Directos	57.000,00	17,65%
II. Imp. Indirectos	3.000,00	0,93%
III. Tasas y otros Ingr.	28.000,00	8,67%
IV. Transf. Corrientes	67.500,00	20,90%
V. Ingr. Patrimoniales	73.000,00	22,60%
TOTAL OP. CORR.	228.500,00	70,74%
VI. Enaj. Inv. Reales	13.500,00	4,18%
VII. Transf. de Capital	81.000,00	25,08%
VIII. Activos Fros.	0,00	0,00%
IX. Pasivos Fros.	0,00	0,00%
TOTAL OP.CAPITAL	94.500,00	29,26%
TOTAL INGRESOS	323.000,00	100,00%

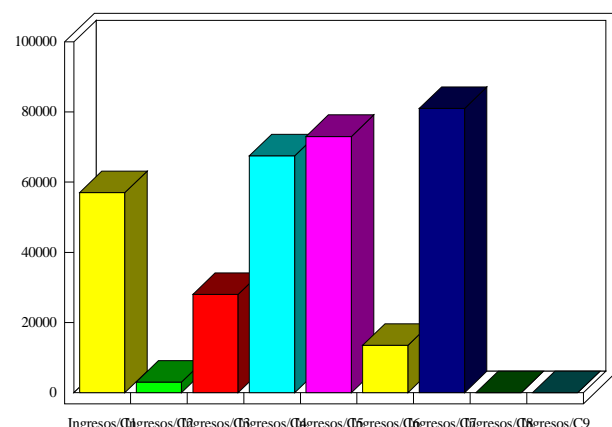
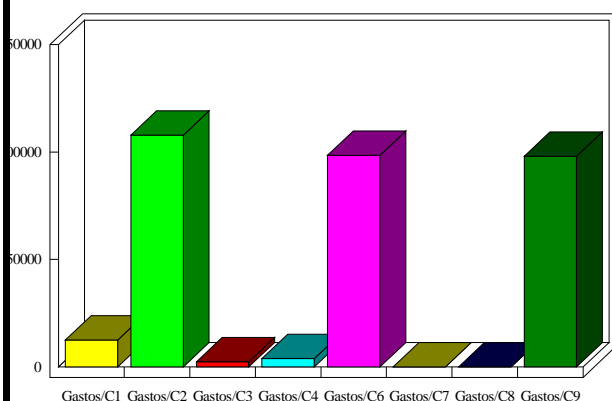

INDICADORES PRESUPUESTARIOS

Ahorro Bruto:	104.400,00	Indice Endeudamiento:	43,94%
Ahorro Neto:	4.000,00	Inversiones realizadas/hb.:	1.539,06