

DATOS ECONÓMICOS DE LAS ENTIDADES LOCALES DE LA RIOJA

Entidad Local: Rasillo de Cameros (EI)

N° habitantes: 130

PRESUPUESTO INICIAL DEL EJERCICIO 2019

GASTOS

CAPÍTULOS	CRÉDITOS	(%)
I. Personal	108.560,00	21,71%
II. Bienes corrientes	183.390,00	36,68%
III. Financieros	1.000,00	0,20%
IV. Transf. Corrientes	33.700,00	6,74%
TOTAL OP. CORR.	326.650,00	65,33%
VI. Inver. Reales	173.350,00	34,67%
VII. Transf. de Capital	0,00	0,00%
VIII. Activos Fros.	0,00	0,00%
IX. Pasivos Fros.	0,00	0,00%
TOTAL OP.CAPITAL	173.350,00	34,67%
TOTAL GASTOS	500.000,00	100,00%

INGRESOS

CAPÍTULOS	PREVISIONES	(%)
I. Impuestos Directos	183.000,00	36,60%
II. Imp. Indirectos	8.000,00	1,60%
III. Tasas y otros Ingr.	91.643,00	18,33%
IV. Transf. Corrientes	110.957,00	22,19%
V. Ingr. Patrimoniales	26.700,00	5,34%
TOTAL OP. CORR.	420.300,00	84,06%
VI. Enaj. Inv. Reales	0,00	0,00%
VII. Transf. de Capital	79.700,00	15,94%
VIII. Activos Fros.	0,00	0,00%
IX. Pasivos Fros.	0,00	0,00%
TOTAL OP.CAPITAL	79.700,00	15,94%
TOTAL INGRESOS	500.000,00	100,00%

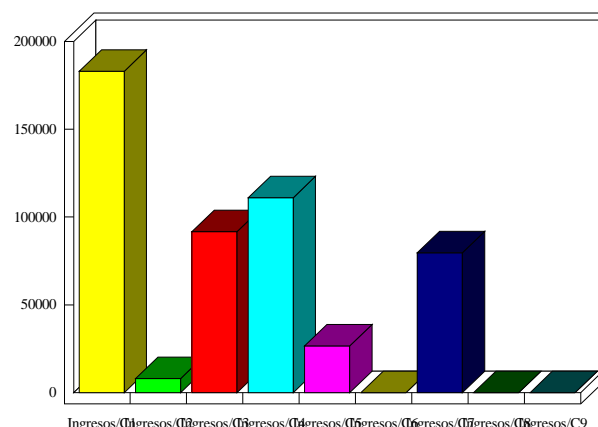
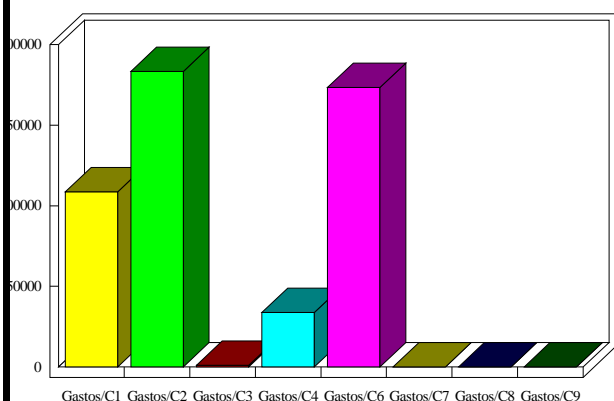

INDICADORES PRESUPUESTARIOS

Ahorro Bruto:	94.650,00	Indice Endeudamiento:	0,24%
Ahorro Neto:	93.650,00	Inversiones realizadas/hb.:	1.333,46