

DATOS ECONÓMICOS DE LAS ENTIDADES LOCALES DE LA RIOJA

Entidad Local: Quel

N° habitantes: 2032

PRESUPUESTO INICIAL DEL EJERCICIO 2019

GASTOS

CAPÍTULOS	CRÉDITOS	(%)
I. Personal	366.500,00	17,41%
II. Bienes corrientes	816.667,00	38,80%
III. Financieros	800,00	0,04%
IV. Transf. Corrientes	140.800,00	6,69%
TOTAL OP. CORR.	1.324.767,00	62,94%
VI. Inver. Reales	780.000,00	37,06%
VII. Transf. de Capital	0,00	0,00%
VIII. Activos Fros.	0,00	0,00%
IX. Pasivos Fros.	0,00	0,00%
TOTAL OP.CAPITAL	780.000,00	37,06%
TOTAL GASTOS	2.104.767,00	100,00%

INGRESOS

CAPÍTULOS	PREVISIONES	(%)
I. Impuestos Directos	916.000,00	43,52%
II. Imp. Indirectos	45.000,00	2,14%
III. Tasas y otros Ingr.	541.800,00	25,74%
IV. Transf. Corrientes	473.000,00	22,47%
V. Ingr. Patrimoniales	2.782,00	0,13%
TOTAL OP. CORR.	1.978.582,00	94,00%
VI. Enaj. Inv. Reales	3.000,00	0,14%
VII. Transf. de Capital	123.185,00	5,85%
VIII. Activos Fros.	0,00	0,00%
IX. Pasivos Fros.	0,00	0,00%
TOTAL OP.CAPITAL	126.185,00	6,00%
TOTAL INGRESOS	2.104.767,00	100,00%

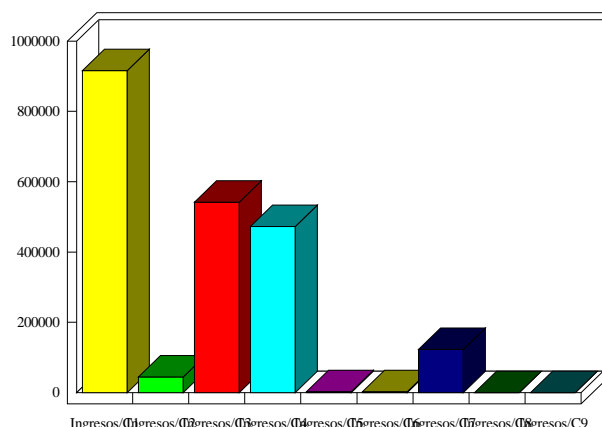
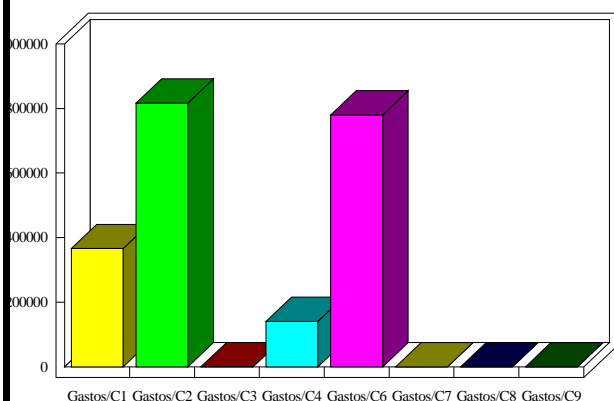

INDICADORES PRESUPUESTARIOS

Ahorro Bruto:	654.615,00	Indice Endeudamiento:	0,04%
Ahorro Neto:	653.815,00	Inversiones realizadas/hb.:	383,86