

# DATOS ECONÓMICOS DE LAS ENTIDADES LOCALES DE LA RIOJA

**Entidad Local: Leiva**

**N° habitantes: 238**

## PRESUPUESTO INICIAL DEL EJERCICIO 2019

### GASTOS

| CAPÍTULOS               | CRÉDITOS          | (%)            |
|-------------------------|-------------------|----------------|
| I. Personal             | 55.000,00         | 10,35%         |
| II. Bienes corrientes   | 189.860,00        | 35,74%         |
| III. Financieros        | 0,00              | 0,00%          |
| IV. Transf. Corrientes  | 48.300,00         | 9,09%          |
| <b>TOTAL OP. CORR.</b>  | <b>293.160,00</b> | <b>55,18%</b>  |
| VI. Inver. Reales       | 238.082,52        | 44,82%         |
| VII. Transf. de Capital | 0,00              | 0,00%          |
| VIII. Activos Fros.     | 0,00              | 0,00%          |
| IX. Pasivos Fros.       | 0,00              | 0,00%          |
| <b>TOTAL OP.CAPITAL</b> | <b>238.082,52</b> | <b>44,82%</b>  |
| <b>TOTAL GASTOS</b>     | <b>531.242,52</b> | <b>100,00%</b> |

### INGRESOS

| CAPÍTULOS                | PREVISIONES       | (%)            |
|--------------------------|-------------------|----------------|
| I. Impuestos Directos    | 126.493,00        | 23,81%         |
| II. Imp. Indirectos      | 20.000,00         | 3,76%          |
| III. Tasas y otros Ingr. | 92.322,72         | 17,38%         |
| IV. Transf. Corrientes   | 51.800,00         | 9,75%          |
| V. Ingr. Patrimoniales   | 56.360,00         | 10,61%         |
| <b>TOTAL OP. CORR.</b>   | <b>346.975,72</b> | <b>65,31%</b>  |
| VI. Enaj. Inv. Reales    | 0,00              | 0,00%          |
| VII. Transf. de Capital  | 184.266,80        | 34,69%         |
| VIII. Activos Fros.      | 0,00              | 0,00%          |
| IX. Pasivos Fros.        | 0,00              | 0,00%          |
| <b>TOTAL OP.CAPITAL</b>  | <b>184.266,80</b> | <b>34,69%</b>  |
| <b>TOTAL INGRESOS</b>    | <b>531.242,52</b> | <b>100,00%</b> |

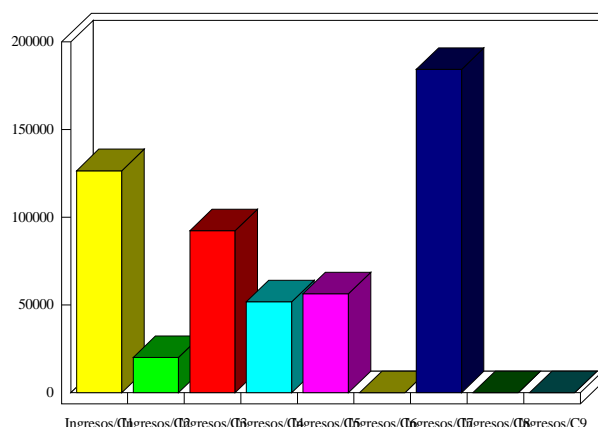
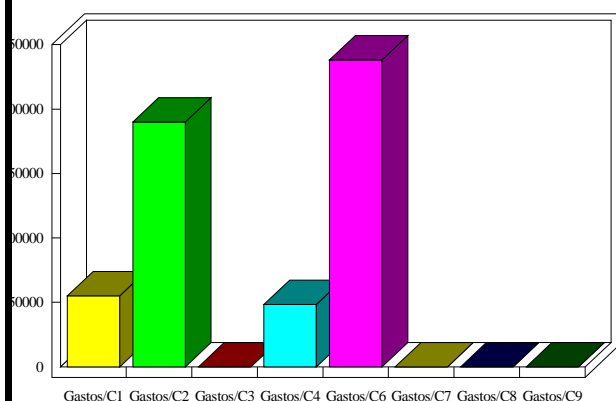

### INDICADORES PRESUPUESTARIOS

|                      |           |                                    |          |
|----------------------|-----------|------------------------------------|----------|
| <b>Ahorro Bruto:</b> | 53.815,72 | <b>Indice Endeudamiento:</b>       | 0,00%    |
| <b>Ahorro Neto:</b>  | 53.815,72 | <b>Inversiones realizadas/hb.:</b> | 1.000,35 |