

DATOS ECONÓMICOS DE LAS ENTIDADES LOCALES DE LA RIOJA

Entidad Local: Lardero

N° habitantes: 10193

PRESUPUESTO INICIAL DEL EJERCICIO 2019

GASTOS

CAPÍTULOS	CRÉDITOS	(%)
I. Personal	1.680.846,18	19,90%
II. Bienes corrientes	4.747.803,48	56,21%
III. Financieros	23.300,00	0,28%
IV. Transf. Corrientes	209.869,99	2,48%
TOTAL OP. CORR.	6.661.819,65	78,86%
VI. Inver. Reales	1.582.347,94	18,73%
VII. Transf. de Capital	3000,00	0,04%
VIII. Activos Fros.	0,00	0,00%
IX. Pasivos Fros.	200.000,00	2,37%
TOTAL OP.CAPITAL	1.785.347,94	21,14%
TOTAL GASTOS	8.447.167,59	100,00%

INGRESOS

CAPÍTULOS	PREVISIONES	(%)
I. Impuestos Directos	2.917.945,67	33,65%
II. Imp. Indirectos	125.000,00	1,44%
III. Tasas y otros Ingr.	2.671.323,12	30,80%
IV. Transf. Corrientes	2.630.000,00	30,33%
V. Ingr. Patrimoniales	34.000,00	0,39%
TOTAL OP. CORR.	8.378.268,79	96,61%
VI. Enaj. Inv. Reales	0,00	0,00%
VII. Transf. de Capital	293.898,80	3,39%
VIII. Activos Fros.	0,00	0,00%
IX. Pasivos Fros.	0,00	0,00%
TOTAL OP.CAPITAL	293.898,80	3,39%
TOTAL INGRESOS	8.672.167,59	100,00%

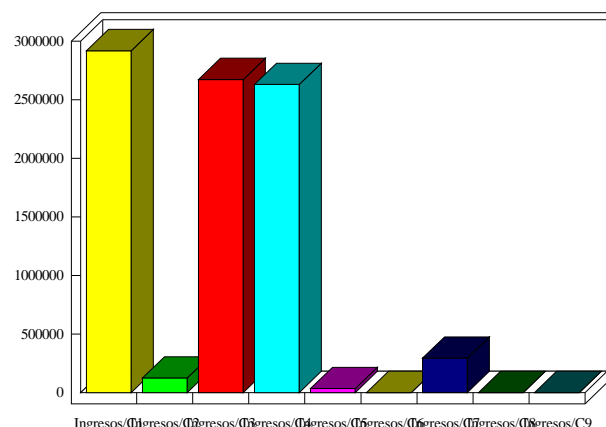
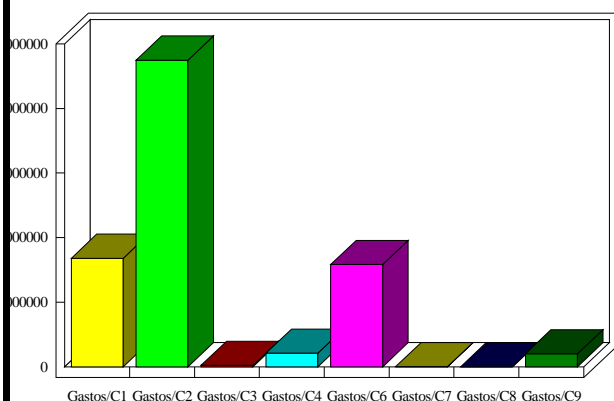

INDICADORES PRESUPUESTARIOS

Ahorro Bruto:	1.739.749,14	Indice Endeudamiento:	2,67%
Ahorro Neto:	1.516.449,14	Inversiones realizadas/hb.:	155,24