

DATOS ECONÓMICOS DE LAS ENTIDADES LOCALES DE LA RIOJA

Entidad Local: Laguna de Cameros

Nº habitantes: 116

PRESUPUESTO INICIAL DEL EJERCICIO 2019

GASTOS

CAPÍTULOS	CRÉDITOS	(%)
I. Personal	77.800,00	23,78%
II. Bienes corrientes	140.400,00	42,91%
III. Financieros	4.500,00	1,38%
IV. Transf. Corrientes	0,00	0,00%
TOTAL OP. CORR.	222.700,00	68,06%
VI. Inver. Reales	83.900,00	25,64%
VII. Transf. de Capital	600,00	0,18%
VIII. Activos Fros.	0,00	0,00%
IX. Pasivos Fros.	20.000,00	6,11%
TOTAL OP.CAPITAL	104.500,00	31,94%
TOTAL GASTOS	327.200,00	100,00%

INGRESOS

CAPÍTULOS	PREVISIONES	(%)
I. Impuestos Directos	30.000,00	9,02%
II. Imp. Indirectos	0,00	0,00%
III. Tasas y otros Ingr.	19.500,00	5,86%
IV. Transf. Corrientes	121.700,00	36,59%
V. Ingr. Patrimoniales	82.200,00	24,71%
TOTAL OP. CORR.	253.400,00	76,19%
VI. Enaj. Inv. Reales	2.700,00	0,81%
VII. Transf. de Capital	76.500,00	23,00%
VIII. Activos Fros.	0,00	0,00%
IX. Pasivos Fros.	0,00	0,00%
TOTAL OP.CAPITAL	79.200,00	23,81%
TOTAL INGRESOS	332.600,00	100,00%

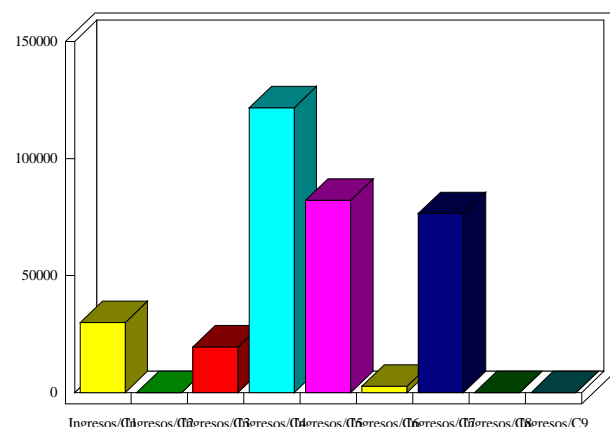
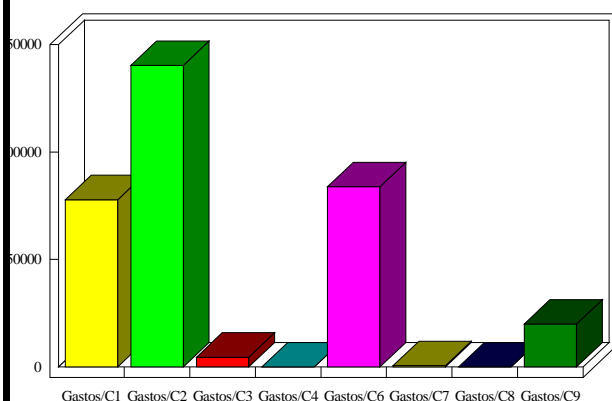

INDICADORES PRESUPUESTARIOS

Ahorro Bruto:	35.200,00	Indice Endeudamiento:	9,67%
Ahorro Neto:	10.700,00	Inversiones realizadas/hb.:	723,28