

DATOS ECONÓMICOS DE LAS ENTIDADES LOCALES DE LA RIOJA

Entidad Local: Igea

N° habitantes: 608

PRESUPUESTO INICIAL DEL EJERCICIO 2019

GASTOS

CAPÍTULOS	CRÉDITOS	(%)
I. Personal	133.485,72	14,50%
II. Bienes corrientes	320.150,00	34,77%
III. Financieros	0,00	0,00%
IV. Transf. Corrientes	67.200,00	7,30%
TOTAL OP. CORR.	520.835,72	56,56%
VI. Inver. Reales	400.004,04	43,44%
VII. Transf. de Capital	0,00	0,00%
VIII. Activos Fros.	0,00	0,00%
IX. Pasivos Fros.	0,00	0,00%
TOTAL OP.CAPITAL	400.004,04	43,44%
TOTAL GASTOS	920.839,76	100,00%

INGRESOS

CAPÍTULOS	PREVISIONES	(%)
I. Impuestos Directos	319.000,00	34,62%
II. Imp. Indirectos	3.000,00	0,33%
III. Tasas y otros Ingr.	108.780,00	11,81%
IV. Transf. Corrientes	110.500,00	11,99%
V. Ingr. Patrimoniales	112.100,00	12,17%
TOTAL OP. CORR.	653.380,00	70,91%
VI. Enaj. Inv. Reales	0,00	0,00%
VII. Transf. de Capital	268.000,00	29,09%
VIII. Activos Fros.	0,00	0,00%
IX. Pasivos Fros.	0,00	0,00%
TOTAL OP.CAPITAL	268.000,00	29,09%
TOTAL INGRESOS	921.380,00	100,00%

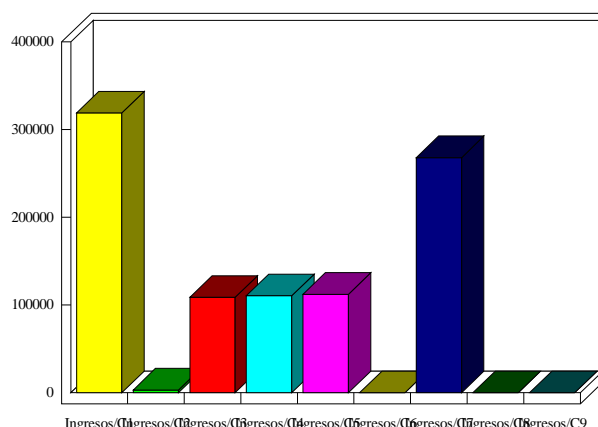
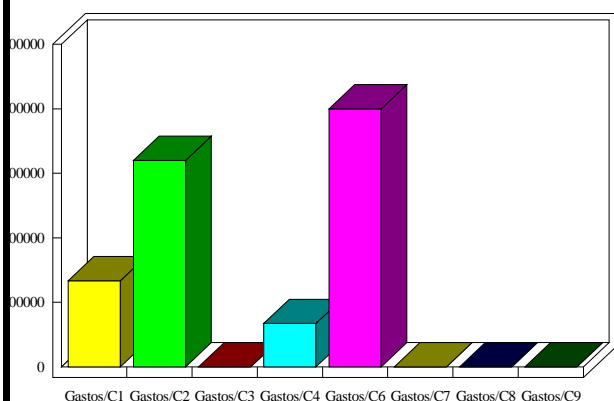

INDICADORES PRESUPUESTARIOS

Ahorro Bruto:	132.544,28	Indice Endeudamiento:	0,00%
Ahorro Neto:	132.544,28	Inversiones realizadas/hb.:	657,90