

# DATOS ECONÓMICOS DE LAS ENTIDADES LOCALES DE LA RIOJA

**Entidad Local: Galilea**

**N° habitantes: 332**

## PRESUPUESTO INICIAL DEL EJERCICIO 2019

### GASTOS

CAPÍTULOS	CRÉDITOS	(%)
I. Personal	123.525,00	15,87%
II. Bienes corrientes	222.665,00	28,61%
III. Financieros	230,00	0,03%
IV. Transf. Corrientes	25.800,00	3,31%
<b>TOTAL OP. CORR.</b>	<b>372.220,00</b>	<b>47,82%</b>
VI. Inver. Reales	401.666,00	51,61%
VII. Transf. de Capital	0,00	0,00%
VIII. Activos Fros.	0,00	0,00%
IX. Pasivos Fros.	4.453,00	0,57%
<b>TOTAL OP.CAPITAL</b>	<b>406.119,00</b>	<b>52,18%</b>
<b>TOTAL GASTOS</b>	<b>778.339,00</b>	<b>100,00%</b>

### INGRESOS

CAPÍTULOS	PREVISIONES	(%)
I. Impuestos Directos	145.550,00	18,70%
II. Imp. Indirectos	8.000,00	1,03%
III. Tasas y otros Ingr.	189.200,00	24,31%
IV. Transf. Corrientes	89.275,00	11,47%
V. Ingr. Patrimoniales	39.700,00	5,10%
<b>TOTAL OP. CORR.</b>	<b>471.725,00</b>	<b>60,61%</b>
VI. Enaj. Inv. Reales	0,00	0,00%
VII. Transf. de Capital	306.614,00	39,39%
VIII. Activos Fros.	0,00	0,00%
IX. Pasivos Fros.	0,00	0,00%
<b>TOTAL OP.CAPITAL</b>	<b>306.614,00</b>	<b>39,39%</b>
<b>TOTAL INGRESOS</b>	<b>778.339,00</b>	<b>100,00%</b>

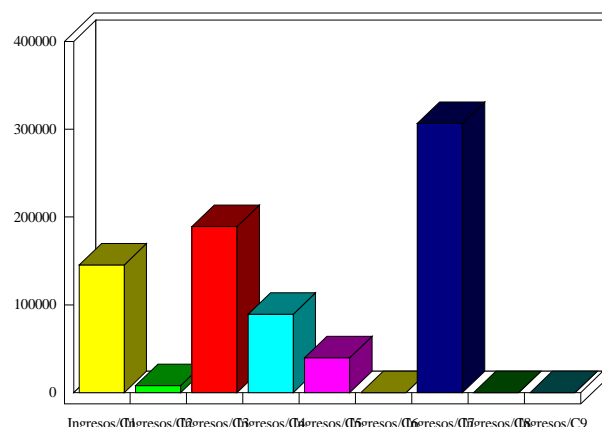
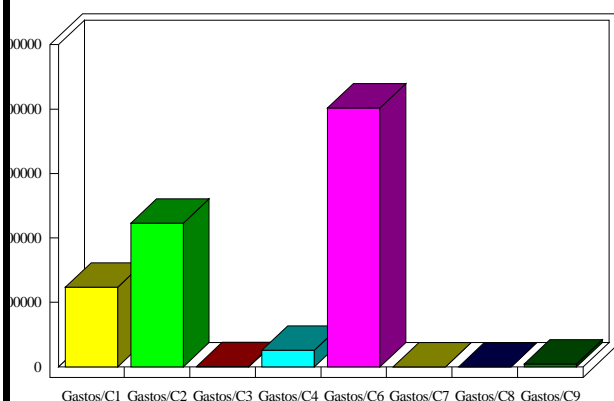

### INDICADORES PRESUPUESTARIOS

<b>Ahorro Bruto:</b>	99.735,00	<b>Indice Endeudamiento:</b>	0,99%
<b>Ahorro Neto:</b>	95.052,00	<b>Inversiones realizadas/hb.:</b>	1.209,84