

DATOS ECONÓMICOS DE LAS ENTIDADES LOCALES DE LA RIOJA

Entidad Local: Camprovín

N° habitantes: 151

PRESUPUESTO INICIAL DEL EJERCICIO 2019

GASTOS

CAPÍTULOS	CRÉDITOS	(%)
I. Personal	80.811,07	39,65%
II. Bienes corrientes	106.100,00	52,05%
III. Financieros	2.000,00	0,98%
IV. Transf. Corrientes	10.925,00	5,36%
TOTAL OP. CORR.	199.836,07	98,04%
VI. Inver. Reales	0,00	0,00%
VII. Transf. de Capital	0,00	0,00%
VIII. Activos Fros.	0,00	0,00%
IX. Pasivos Fros.	4.000,00	1,96%
TOTAL OP.CAPITAL	4.000,00	1,96%
TOTAL GASTOS	203.836,07	100,00%

INGRESOS

CAPÍTULOS	PREVISIONES	(%)
I. Impuestos Directos	56.200,00	17,46%
II. Imp. Indirectos	5.000,00	1,55%
III. Tasas y otros Ingr.	42.586,07	13,23%
IV. Transf. Corrientes	108.000,00	33,56%
V. Ingr. Patrimoniales	9.000,00	2,80%
TOTAL OP. CORR.	220.786,07	68,60%
VI. Enaj. Inv. Reales	0,00	0,00%
VII. Transf. de Capital	101.050,00	31,40%
VIII. Activos Fros.	0,00	0,00%
IX. Pasivos Fros.	0,00	0,00%
TOTAL OP.CAPITAL	101.050,00	31,40%
TOTAL INGRESOS	321.836,07	100,00%

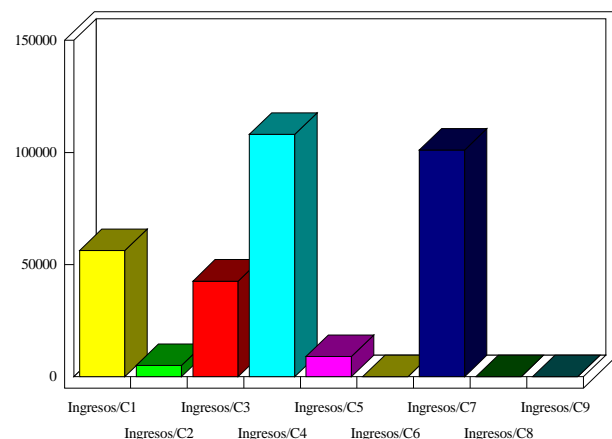
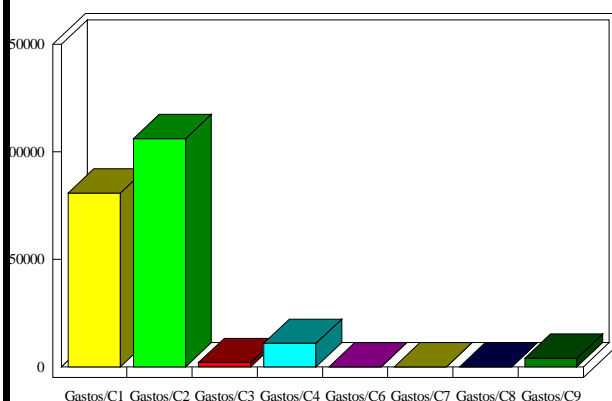

INDICADORES PRESUPUESTARIOS

Ahorro Bruto:	22.950,00	Indice Endeudamiento:	2,72%
Ahorro Neto:	16.950,00	Inversiones realizadas/hb.:	0,00