

# DATOS ECONÓMICOS DE LAS ENTIDADES LOCALES DE LA RIOJA

**Entidad Local: Briones**

**Nº habitantes: 766**

## PRESUPUESTO INICIAL DEL EJERCICIO 2019

### GASTOS

CAPÍTULOS	CRÉDITOS	(%)
I. Personal	296.000,00	16,09%
II. Bienes corrientes	381.000,00	20,71%
III. Financieros	0,00	0,00%
IV. Transf. Corrientes	120.000,00	6,52%
<b>TOTAL OP. CORR.</b>	<b>797.000,00</b>	<b>43,32%</b>
VI. Inver. Reales	1.036.000,00	56,30%
VII. Transf. de Capital	7000,00	0,38%
VIII. Activos Fros.	0,00	0,00%
IX. Pasivos Fros.	0,00	0,00%
<b>TOTAL OP.CAPITAL</b>	<b>1.043.000,00</b>	<b>56,68%</b>
<b>TOTAL GASTOS</b>	<b>1.840.000,00</b>	<b>100,00%</b>

### INGRESOS

CAPÍTULOS	PREVISIONES	(%)
I. Impuestos Directos	495.000,00	26,90%
II. Imp. Indirectos	260.000,00	14,13%
III. Tasas y otros Ingr.	280.000,00	15,22%
IV. Transf. Corrientes	145.000,00	7,88%
V. Ingr. Patrimoniales	15.000,00	0,82%
<b>TOTAL OP. CORR.</b>	<b>1.195.000,00</b>	<b>64,95%</b>
VI. Enaj. Inv. Reales	40.000,00	2,17%
VII. Transf. de Capital	605.000,00	32,88%
VIII. Activos Fros.	0,00	0,00%
IX. Pasivos Fros.	0,00	0,00%
<b>TOTAL OP.CAPITAL</b>	<b>645.000,00</b>	<b>35,05%</b>
<b>TOTAL INGRESOS</b>	<b>1.840.000,00</b>	<b>100,00%</b>

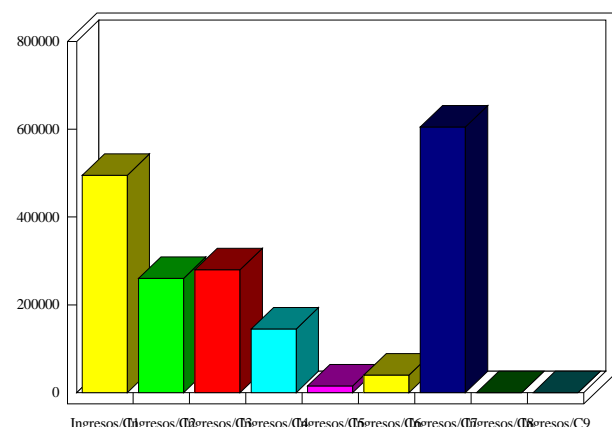
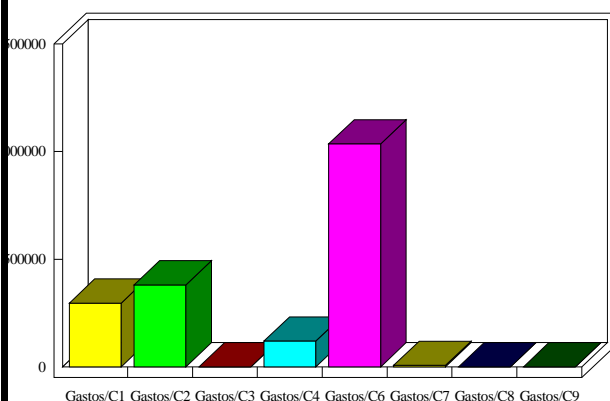

### INDICADORES PRESUPUESTARIOS

<b>Ahorro Bruto:</b>	398.000,00	<b>Indice Endeudamiento:</b>	0,00%
<b>Ahorro Neto:</b>	398.000,00	<b>Inversiones realizadas/hb.:</b>	1.352,48