

DATOS ECONÓMICOS DE LAS ENTIDADES LOCALES DE LA RIOJA

Entidad Local: Brieva de Cameros

Nº habitantes: 51

PRESUPUESTO INICIAL DEL EJERCICIO 2019

GASTOS

| CAPÍTULOS | CRÉDITOS | (%) |
|-------------------------|-------------------|----------------|
| I. Personal | 24.000,00 | 8,81% |
| II. Bienes corrientes | 78.350,00 | 28,76% |
| III. Financieros | 1.350,00 | 0,50% |
| IV. Transf. Corrientes | 26.200,00 | 9,62% |
| TOTAL OP. CORR. | 129.900,00 | 47,69% |
| VI. Inver. Reales | 138.500,00 | 50,84% |
| VII. Transf. de Capital | 4000,00 | 1,47% |
| VIII. Activos Fros. | 0,00 | 0,00% |
| IX. Pasivos Fros. | 0,00 | 0,00% |
| TOTAL OP.CAPITAL | 142.500,00 | 52,31% |
| TOTAL GASTOS | 272.400,00 | 100,00% |

INGRESOS

| CAPÍTULOS | PREVISIONES | (%) |
|--------------------------|-------------------|----------------|
| I. Impuestos Directos | 19.120,00 | 7,02% |
| II. Imp. Indirectos | 1.500,00 | 0,55% |
| III. Tasas y otros Ingr. | 26.180,00 | 9,61% |
| IV. Transf. Corrientes | 40.800,00 | 14,98% |
| V. Ingr. Patrimoniales | 50.100,00 | 18,39% |
| TOTAL OP. CORR. | 137.700,00 | 50,55% |
| VI. Enaj. Inv. Reales | 0,00 | 0,00% |
| VII. Transf. de Capital | 134.700,00 | 49,45% |
| VIII. Activos Fros. | 0,00 | 0,00% |
| IX. Pasivos Fros. | 0,00 | 0,00% |
| TOTAL OP.CAPITAL | 134.700,00 | 49,45% |
| TOTAL INGRESOS | 272.400,00 | 100,00% |

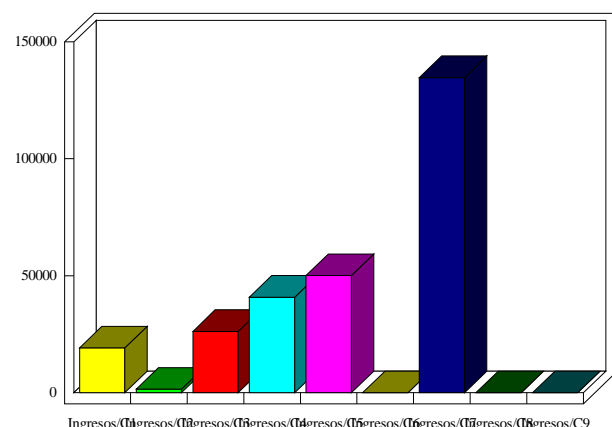
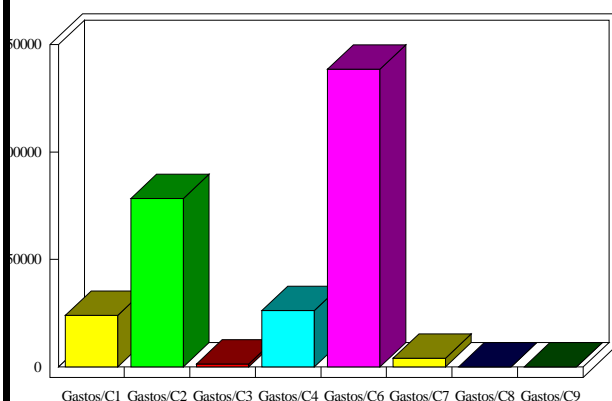

INDICADORES PRESUPUESTARIOS

| | | | |
|----------------------|----------|------------------------------------|----------|
| Ahorro Bruto: | 9.150,00 | Indice Endeudamiento: | 0,98% |
| Ahorro Neto: | 7.800,00 | Inversiones realizadas/hb.: | 2.715,69 |