

DATOS ECONÓMICOS DE LAS ENTIDADES LOCALES DE LA RIOJA

Entidad Local: Berceo

N° habitantes: 159

PRESUPUESTO INICIAL DEL EJERCICIO 2019

GASTOS

CAPÍTULOS	CRÉDITOS	(%)
I. Personal	44.050,00	20,94%
II. Bienes corrientes	81.390,00	38,69%
III. Financieros	1.000,00	0,48%
IV. Transf. Corrientes	4.400,00	2,09%
TOTAL OP. CORR.	130.840,00	62,20%
VI. Inver. Reales	76.500,00	36,37%
VII. Transf. de Capital	3000,00	1,43%
VIII. Activos Fros.	0,00	0,00%
IX. Pasivos Fros.	0,00	0,00%
TOTAL OP.CAPITAL	79.500,00	37,80%
TOTAL GASTOS	210.340,00	100,00%

INGRESOS

CAPÍTULOS	PREVISIONES	(%)
I. Impuestos Directos	81.840,00	38,91%
II. Imp. Indirectos	7.000,00	3,33%
III. Tasas y otros Ingr.	24.000,00	11,41%
IV. Transf. Corrientes	48.000,00	22,82%
V. Ingr. Patrimoniales	9.500,00	4,52%
TOTAL OP. CORR.	170.340,00	80,98%
VI. Enaj. Inv. Reales	0,00	0,00%
VII. Transf. de Capital	40.000,00	19,02%
VIII. Activos Fros.	0,00	0,00%
IX. Pasivos Fros.	0,00	0,00%
TOTAL OP.CAPITAL	40.000,00	19,02%
TOTAL INGRESOS	210.340,00	100,00%

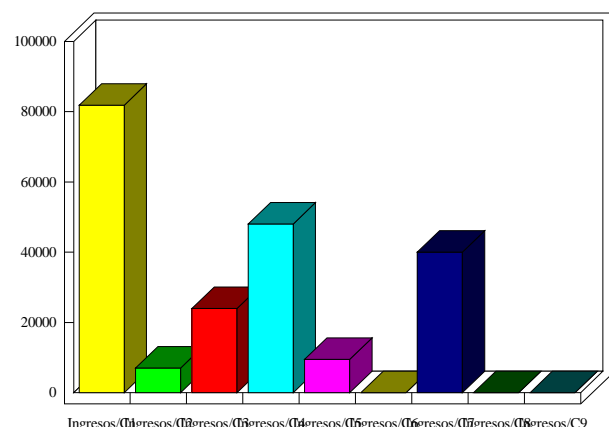
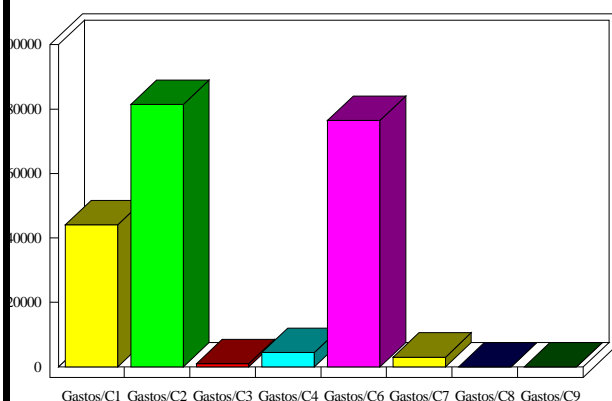

INDICADORES PRESUPUESTARIOS

Ahorro Bruto:	40.500,00	Indice Endeudamiento:	0,59%
Ahorro Neto:	39.500,00	Inversiones realizadas/hb.:	481,13