

DATOS ECONÓMICOS DE LAS ENTIDADES LOCALES DE LA RIOJA

Entidad Local: Alfaro

N° habitantes: 9460

PRESUPUESTO INICIAL DEL EJERCICIO 2019

GASTOS

CAPÍTULOS	CRÉDITOS	(%)
I. Personal	3.639.890,33	31,68%
II. Bienes corrientes	4.766.726,06	41,49%
III. Financieros	7.037,27	0,06%
IV. Transf. Corrientes	373.100,00	3,25%
TOTAL OP. CORR.	8.786.753,66	76,49%
VI. Inver. Reales	2.638.085,88	22,96%
VII. Transf. de Capital	16709,62	0,15%
VIII. Activos Fros.	10.345,50	0,09%
IX. Pasivos Fros.	36.162,45	0,31%
TOTAL OP.CAPITAL	2.701.303,45	23,51%
TOTAL GASTOS	11.488.057,11	100,00%

INGRESOS

CAPÍTULOS	PREVISIONES	(%)
I. Impuestos Directos	4.366.403,43	38,01%
II. Imp. Indirectos	82.201,97	0,72%
III. Tasas y otros Ingr.	2.271.013,28	19,77%
IV. Transf. Corrientes	3.008.152,54	26,19%
V. Ingr. Patrimoniales	262.028,81	2,28%
TOTAL OP. CORR.	9.989.800,03	86,96%
VI. Enaj. Inv. Reales	0,00	0,00%
VII. Transf. de Capital	765.174,68	6,66%
VIII. Activos Fros.	10.345,50	0,09%
IX. Pasivos Fros.	722.736,90	6,29%
TOTAL OP.CAPITAL	1.498.257,08	13,04%
TOTAL INGRESOS	11.488.057,11	100,00%

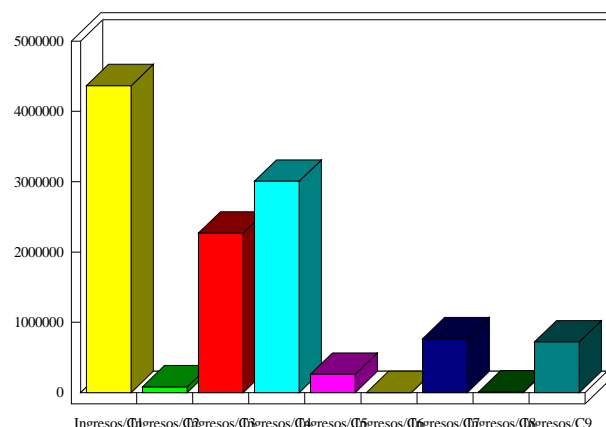
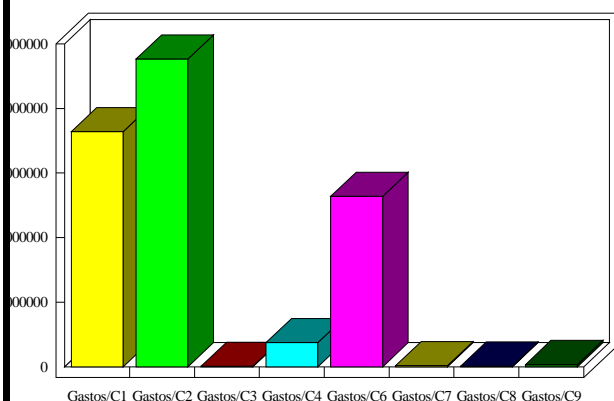

INDICADORES PRESUPUESTARIOS

Ahorro Bruto:	1.210.083,64	Indice Endeudamiento:	0,43%
Ahorro Neto:	1.166.883,92	Inversiones realizadas/hb.:	278,87