

DATOS ECONÓMICOS DE LAS ENTIDADES LOCALES DE LA RIOJA

Entidad Local: Aldeanueva de Ebro

Nº habitantes: 2732

PRESUPUESTO INICIAL DEL EJERCICIO 2019

GASTOS

CAPÍTULOS	CRÉDITOS	(%)
I. Personal	700.620,00	22,88%
II. Bienes corrientes	1.558.831,00	50,91%
III. Financieros	39.600,00	1,29%
IV. Transf. Corrientes	190.250,00	6,21%
TOTAL OP. CORR.	2.489.301,00	81,30%
VI. Inver. Reales	436.617,00	14,26%
VII. Transf. de Capital	0,00	0,00%
VIII. Activos Fros.	0,00	0,00%
IX. Pasivos Fros.	136.000,00	4,44%
TOTAL OP.CAPITAL	572.617,00	18,70%
TOTAL GASTOS	3.061.918,00	100,00%

INGRESOS

CAPÍTULOS	PREVISIONES	(%)
I. Impuestos Directos	1.187.100,00	38,77%
II. Imp. Indirectos	45.000,00	1,47%
III. Tasas y otros Ingr.	926.486,00	30,26%
IV. Transf. Corrientes	778.353,00	25,42%
V. Ingr. Patrimoniales	7.740,00	0,25%
TOTAL OP. CORR.	2.944.679,00	96,17%
VI. Enaj. Inv. Reales	0,00	0,00%
VII. Transf. de Capital	117.239,00	3,83%
VIII. Activos Fros.	0,00	0,00%
IX. Pasivos Fros.	0,00	0,00%
TOTAL OP.CAPITAL	117.239,00	3,83%
TOTAL INGRESOS	3.061.918,00	100,00%

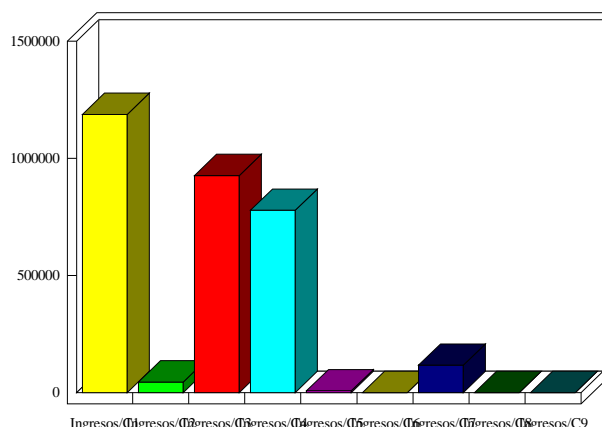
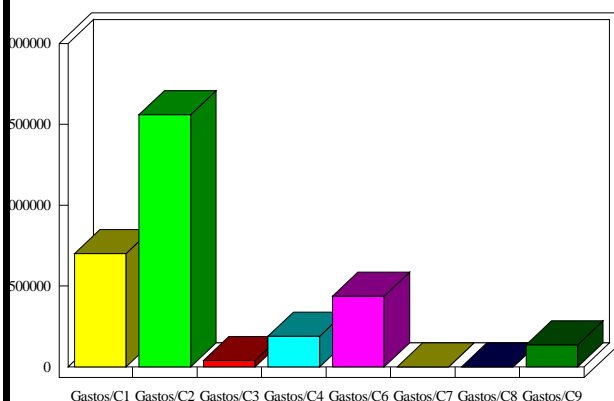

INDICADORES PRESUPUESTARIOS

Ahorro Bruto:	494.978,00	Indice Endeudamiento:	5,96%
Ahorro Neto:	319.378,00	Inversiones realizadas/hb.:	159,82