

DATOS ECONÓMICOS DE LAS ENTIDADES LOCALES DE LA RIOJA

Entidad Local: Alberite

N° habitantes: 2433

PRESUPUESTO INICIAL DEL EJERCICIO 2019

GASTOS

CAPÍTULOS	CRÉDITOS	(%)
I. Personal	432.600,00	21,22%
II. Bienes corrientes	1.179.170,00	57,83%
III. Financieros	3.000,00	0,15%
IV. Transf. Corrientes	56.100,00	2,75%
TOTAL OP. CORR.	1.670.870,00	81,95%
VI. Inver. Reales	327.000,00	16,04%
VII. Transf. de Capital	0,00	0,00%
VIII. Activos Fros.	0,00	0,00%
IX. Pasivos Fros.	41.000,00	2,01%
TOTAL OP.CAPITAL	368.000,00	18,05%
TOTAL GASTOS	2.038.870,00	100,00%

INGRESOS

CAPÍTULOS	PREVISIONES	(%)
I. Impuestos Directos	939.000,00	46,05%
II. Imp. Indirectos	10.000,00	0,49%
III. Tasas y otros Ingr.	545.570,00	26,76%
IV. Transf. Corrientes	459.800,00	22,55%
V. Ingr. Patrimoniales	500,00	0,02%
TOTAL OP. CORR.	1.954.870,00	95,88%
VI. Enaj. Inv. Reales	0,00	0,00%
VII. Transf. de Capital	84.000,00	4,12%
VIII. Activos Fros.	0,00	0,00%
IX. Pasivos Fros.	0,00	0,00%
TOTAL OP.CAPITAL	84.000,00	4,12%
TOTAL INGRESOS	2.038.870,00	100,00%

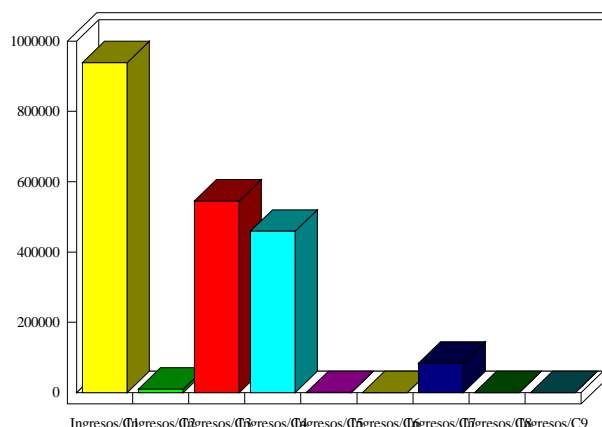
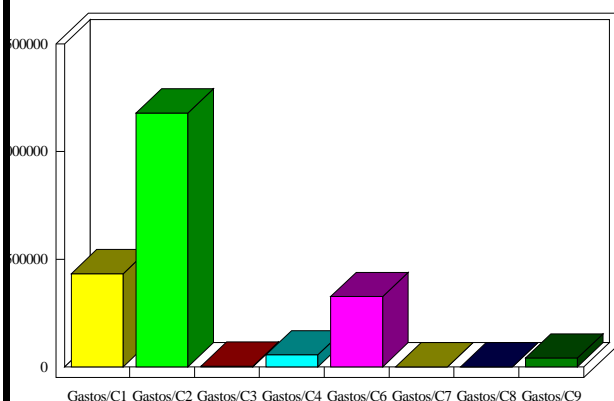

INDICADORES PRESUPUESTARIOS

Ahorro Bruto:	287.000,00	Indice Endeudamiento:	2,25%
Ahorro Neto:	243.000,00	Inversiones realizadas/hb.:	134,40