

# DATOS ECONÓMICOS DE LAS ENTIDADES LOCALES DE LA RIOJA

**Entidad Local: Viguera**

**N° habitantes: 408**

## PRESUPUESTO INICIAL DEL EJERCICIO 2018

### GASTOS

CAPÍTULOS	CRÉDITOS	(%)
I. Personal	81.000,00	11,44%
II. Bienes corrientes	172.000,00	24,29%
III. Financieros	0,00	0,00%
IV. Transf. Corrientes	15.000,00	2,12%
<b>TOTAL OP. CORR.</b>	<b>268.000,00</b>	<b>37,85%</b>
VI. Inver. Reales	440.000,00	62,15%
VII. Transf. de Capital	0,00	0,00%
VIII. Activos Fros.	0,00	0,00%
IX. Pasivos Fros.	0,00	0,00%
<b>TOTAL OP.CAPITAL</b>	<b>440.000,00</b>	<b>62,15%</b>
<b>TOTAL GASTOS</b>	<b>708.000,00</b>	<b>100,00%</b>

### INGRESOS

CAPÍTULOS	PREVISIONES	(%)
I. Impuestos Directos	120.000,00	16,95%
II. Imp. Indirectos	7.000,00	0,99%
III. Tasas y otros Ingr.	61.000,00	8,62%
IV. Transf. Corrientes	77.000,00	10,88%
V. Ingr. Patrimoniales	40.000,00	5,65%
<b>TOTAL OP. CORR.</b>	<b>305.000,00</b>	<b>43,08%</b>
VI. Enaj. Inv. Reales	0,00	0,00%
VII. Transf. de Capital	0,00	0,00%
VIII. Activos Fros.	403.000,00	56,92%
IX. Pasivos Fros.	0,00	0,00%
<b>TOTAL OP.CAPITAL</b>	<b>403.000,00</b>	<b>56,92%</b>
<b>TOTAL INGRESOS</b>	<b>708.000,00</b>	<b>100,00%</b>

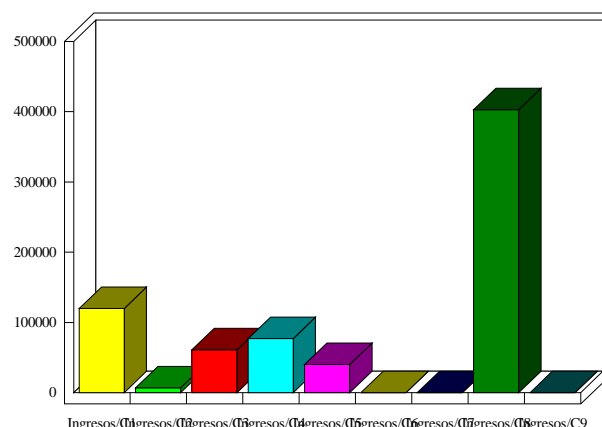
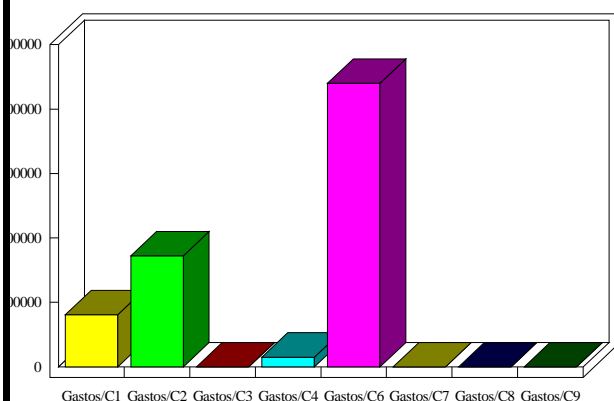

### INDICADORES PRESUPUESTARIOS

Ahorro Bruto:	37.000,00	Indice Endeudamiento:	0,00%
Ahorro Neto:	37.000,00	Inversiones realizadas/hb.:	1.078,43