

DATOS ECONÓMICOS DE LAS ENTIDADES LOCALES DE LA RIOJA

Entidad Local: Zorraquín

N° habitantes: 90

PRESUPUESTO INICIAL DEL EJERCICIO 2018

GASTOS

CAPÍTULOS	CRÉDITOS	(%)
I. Personal	13.855,00	5,59%
II. Bienes corrientes	70.500,00	28,44%
III. Financieros	0,00	0,00%
IV. Transf. Corrientes	2.515,00	1,01%
TOTAL OP. CORR.	86.870,00	35,04%
VI. Inver. Reales	161.050,00	64,96%
VII. Transf. de Capital	0,00	0,00%
VIII. Activos Fros.	0,00	0,00%
IX. Pasivos Fros.	0,00	0,00%
TOTAL OP.CAPITAL	161.050,00	64,96%
TOTAL GASTOS	247.920,00	100,00%

INGRESOS

CAPÍTULOS	PREVISIONES	(%)
I. Impuestos Directos	53.090,00	21,41%
II. Imp. Indirectos	2.000,00	0,81%
III. Tasas y otros Ingr.	34.430,00	13,89%
IV. Transf. Corrientes	19.700,00	7,95%
V. Ingr. Patrimoniales	43.700,00	17,63%
TOTAL OP. CORR.	152.920,00	61,68%
VI. Enaj. Inv. Reales	0,00	0,00%
VII. Transf. de Capital	95.000,00	38,32%
VIII. Activos Fros.	0,00	0,00%
IX. Pasivos Fros.	0,00	0,00%
TOTAL OP.CAPITAL	95.000,00	38,32%
TOTAL INGRESOS	247.920,00	100,00%

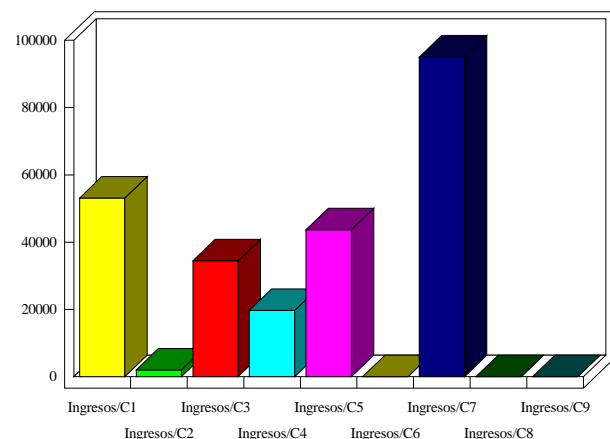
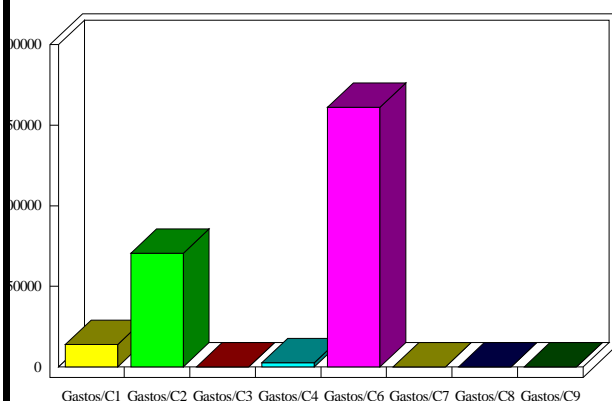

INDICADORES PRESUPUESTARIOS

Ahorro Bruto:	66.050,00	Indice Endeudamiento:	0,00%
Ahorro Neto:	66.050,00	Inversiones realizadas/hb.:	1.789,44