

DATOS ECONÓMICOS DE LAS ENTIDADES LOCALES DE LA RIOJA

Entidad Local: Zarratón

Nº habitantes: 253

PRESUPUESTO INICIAL DEL EJERCICIO 2018

GASTOS

CAPÍTULOS	CRÉDITOS	(%)
I. Personal	49.574,00	11,36%
II. Bienes corrientes	140.783,97	32,27%
III. Financieros	1.550,00	0,36%
IV. Transf. Corrientes	24.000,00	5,50%
TOTAL OP. CORR.	215.907,97	49,50%
VI. Inver. Reales	202.693,91	46,47%
VII. Transf. de Capital	0,00	0,00%
VIII. Activos Fros.	0,00	0,00%
IX. Pasivos Fros.	17.600,00	4,03%
TOTAL OP.CAPITAL	220.293,91	50,50%
TOTAL GASTOS	436.201,88	100,00%

INGRESOS

CAPÍTULOS	PREVISIONES	(%)
I. Impuestos Directos	205.332,79	47,07%
II. Imp. Indirectos	6.000,00	1,38%
III. Tasas y otros Ingr.	52.000,00	11,92%
IV. Transf. Corrientes	44.700,00	10,25%
V. Ingr. Patrimoniales	5.800,00	1,33%
TOTAL OP. CORR.	313.832,79	71,95%
VI. Enaj. Inv. Reales	0,00	0,00%
VII. Transf. de Capital	122.369,09	28,05%
VIII. Activos Fros.	0,00	0,00%
IX. Pasivos Fros.	0,00	0,00%
TOTAL OP.CAPITAL	122.369,09	28,05%
TOTAL INGRESOS	436.201,88	100,00%

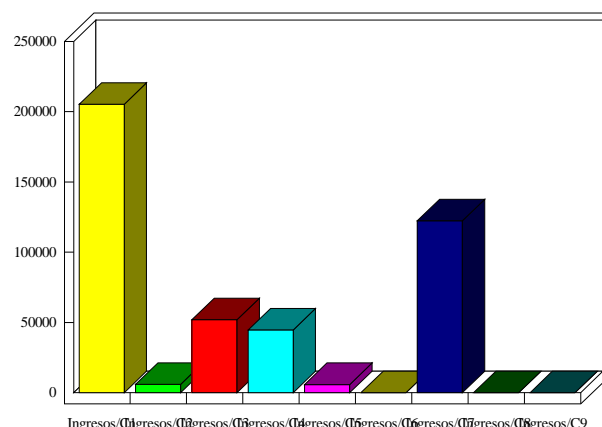
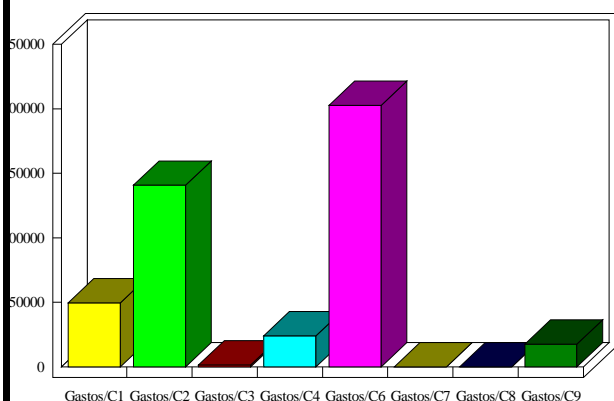

INDICADORES PRESUPUESTARIOS

Ahorro Bruto:	99.474,82	Indice Endeudamiento:	6,10%
Ahorro Neto:	80.324,82	Inversiones realizadas/hb.:	801,16