

DATOS ECONÓMICOS DE LAS ENTIDADES LOCALES DE LA RIOJA

Entidad Local: Viloslada de Cameros

N° habitantes: 323

PRESUPUESTO INICIAL DEL EJERCICIO 2018

GASTOS

CAPÍTULOS	CRÉDITOS	(%)
I. Personal	135.589,07	15,71%
II. Bienes corrientes	181.410,93	21,02%
III. Financieros	500,00	0,06%
IV. Transf. Corrientes	24.300,00	2,82%
TOTAL OP. CORR.	341.800,00	39,61%
VI. Inver. Reales	505.617,36	58,59%
VII. Transf. de Capital	14500,00	1,68%
VIII. Activos Fros.	0,00	0,00%
IX. Pasivos Fros.	1.000,00	0,12%
TOTAL OP.CAPITAL	521.117,36	60,39%
TOTAL GASTOS	862.917,36	100,00%

INGRESOS

CAPÍTULOS	PREVISIONES	(%)
I. Impuestos Directos	57.500,00	6,66%
II. Imp. Indirectos	1.000,00	0,12%
III. Tasas y otros Ingr.	41.200,00	4,77%
IV. Transf. Corrientes	79.600,00	9,22%
V. Ingr. Patrimoniales	243.600,00	28,23%
TOTAL OP. CORR.	422.900,00	49,01%
VI. Enaj. Inv. Reales	30.000,00	3,48%
VII. Transf. de Capital	280.430,28	32,50%
VIII. Activos Fros.	128.587,08	14,90%
IX. Pasivos Fros.	1.000,00	0,12%
TOTAL OP.CAPITAL	440.017,36	50,99%
TOTAL INGRESOS	862.917,36	100,00%

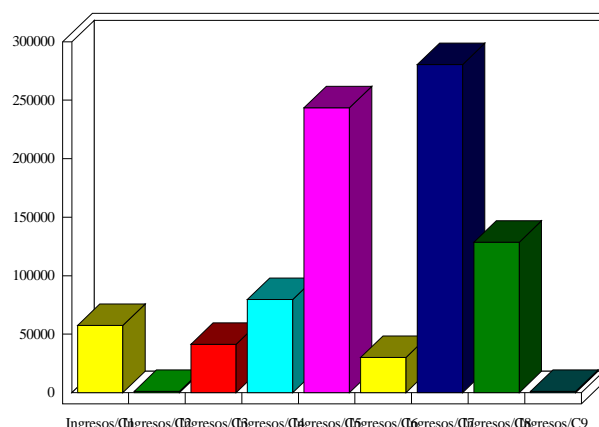
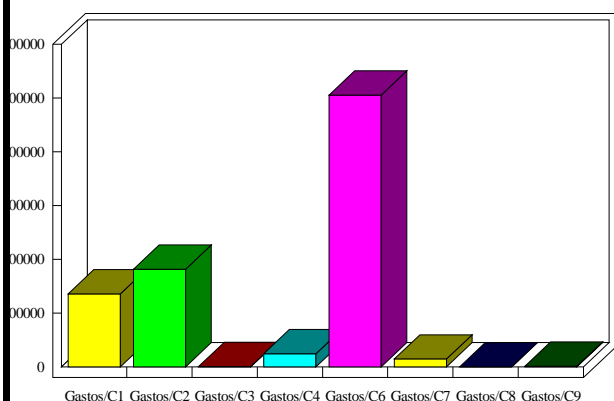

INDICADORES PRESUPUESTARIOS

Ahorro Bruto:	81.600,00	Indice Endeudamiento:	0,35%
Ahorro Neto:	80.100,00	Inversiones realizadas/hb.:	1.565,38