

DATOS ECONÓMICOS DE LAS ENTIDADES LOCALES DE LA RIOJA

Entidad Local: Villavelayo

N° habitantes: 48

PRESUPUESTO INICIAL DEL EJERCICIO 2018

GASTOS

CAPÍTULOS	CRÉDITOS	(%)
I. Personal	0,00	0,00%
II. Bienes corrientes	181.500,00	60,50%
III. Financieros	0,00	0,00%
IV. Transf. Corrientes	34.500,00	11,50%
TOTAL OP. CORR.	216.000,00	72,00%
VI. Inver. Reales	84.000,00	28,00%
VII. Transf. de Capital	0,00	0,00%
VIII. Activos Fros.	0,00	0,00%
IX. Pasivos Fros.	0,00	0,00%
TOTAL OP.CAPITAL	84.000,00	28,00%
TOTAL GASTOS	300.000,00	100,00%

INGRESOS

CAPÍTULOS	PREVISIONES	(%)
I. Impuestos Directos	36.000,00	12,00%
II. Imp. Indirectos	5.000,00	1,67%
III. Tasas y otros Ingr.	21.500,00	7,17%
IV. Transf. Corrientes	40.000,00	13,33%
V. Ingr. Patrimoniales	47.500,00	15,83%
TOTAL OP. CORR.	150.000,00	50,00%
VI. Enaj. Inv. Reales	0,00	0,00%
VII. Transf. de Capital	150.000,00	50,00%
VIII. Activos Fros.	0,00	0,00%
IX. Pasivos Fros.	0,00	0,00%
TOTAL OP.CAPITAL	150.000,00	50,00%
TOTAL INGRESOS	300.000,00	100,00%

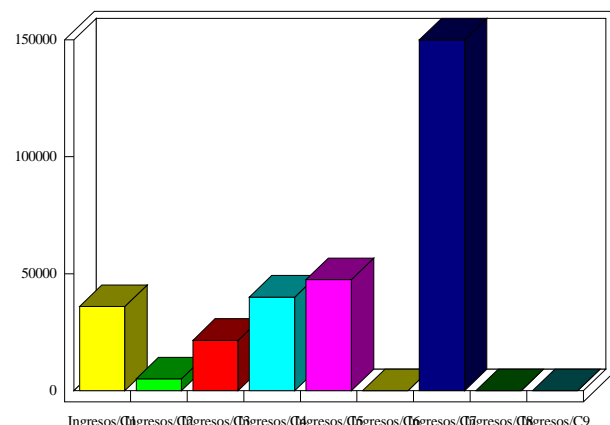
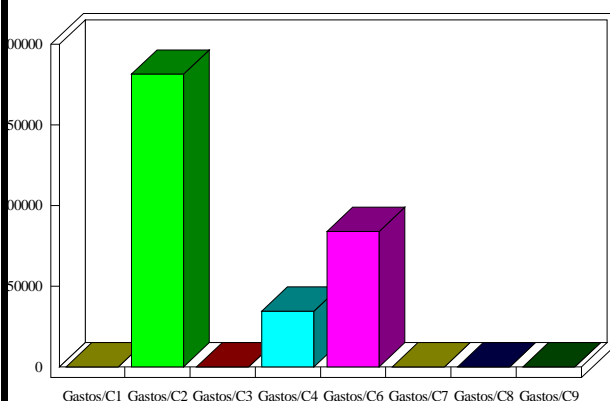

INDICADORES PRESUPUESTARIOS

Ahorro Bruto:	-66.000,00	Indice Endeudamiento:	0,00%
Ahorro Neto:	-66.000,00	Inversiones realizadas/hb.:	1.750,00